GEBOL

# IT'S IN YOUR HANDS.

## WORK SAFETY 2026

# IT'S IN YOUR HANDS.

**1945**
SEIT 80 JAHREN
FÜR IHRE SICHERHEIT

**>80**
MITARBEITER IN ENNS

**65%**
EXPORTANTEIL EUROPA

**22**
LÄNDER EUROPAS

**160**
HÄNDE FÜR IHRE SICHERHEIT

SICHERHEIT AUS ÖSTERREICH

## WER WIR SIND

Die GEBOL GmbH mit Sitz in Enns (OÖ) ist ein eigentümergeführtes, international tätiges Unternehmen für PSA mit klarer Spezialisierung auf Arbeitsschutz.

Seit 80 Jahren entwickeln wir innovative, zuverlässige und nachhaltige Produkte, die Menschen in Handwerk, Industrie, Dienstleistung und Alltag schützen.

**0** ARBEITSUNFÄLLE 2025 BEI GEBOL

NACHHALTIGKEIT

**100%**
ÖKOSTROM

**-77%**
ABFALL 2024 - 2025

**Top 15%**
ECOVADIS WELTWEIT

VISION

*„Unsere Vision ist europaweiter PSA-Marktführer im Handel zu sein, indem wir die innovativsten, nachhaltigsten & kundenorientiertesten Lösungen für unsere Kunden und Anwender entwickeln."*

**Gerhard Frank (Eigentümer) & Markus Dulle (CEO)**

ZERTIFIZIERUNGEN & AUSZEICHNUNGEN

ISO 9001 · ISO 14001 · ISO 45001 · OEKO-TEX® · DERMATEST · AMFORI BSC · ECOVADIS SILBER · GRS RECYCLED · BGF-GÜTESIEGEL · AUSTRIA GÜTEZEICHEN · MAKE IT ZERO

WAS UNS ANTREIBT

Unsere Stärke liegt darin, Arbeitsschutzlösungen zu entwickeln, die funktional, langlebig und auf die Anforderungen moderner Arbeitswelten abgestimmt sind.

# WARUM PSA? DIE ZAHLEN SPRECHEN.

FAKTEN ZU ARBEITSUNFÄLLEN & SCHUTZAUSRÜSTUNG IN EUROPA

## HANDS

HANDSCHUHE
ALLROUND / HEAVY
WET & OIL / THERMO

**33%**
ALLER ARBEITSUNFÄLLE SIND HANDVERLETZUNGEN
DGUV-STUDIE

**40%**
ALLER UNFÄLLE IN ELEKTROBETRIEBEN BETREFFEN DIE HÄNDE - SCHNITTE BIS AMPUTATIONEN
BG ETEM

**70%**
DER VERLETZTEN TRUGEN ZUM UNFALLZEITPUNKT KEINEN HANDSCHUTZ
OSHA

**30%**
DER RESTLICHEN VERLETZTEN TRUGEN DEN FALSCHEN HANDSCHUH FÜR DIE AUFGABE
OSHA

GEBOL-ANTWORT

**Für jede Aufgabe der richtige Handschuh. Von Allround bis Schnittschutz Klasse F.**

## HEAD

SCHUTZHELME
GEHÖRSCHUTZ
SCHUTZBRILLEN
ATEMSCHUTZ

**90%**
ALLER AUGENVERLETZUNGEN WÄREN DURCH RICHTIGE SCHUTZBRILLEN VERMEIDBAR
SICHERHEITSEXPERTEN-KONSENS

**#1 Berufskrankheit**
LÄRMBEDINGTER HÖRVERLUST HÄUFIGSTE BERUFSKRANKHEIT EUROPAS ca. ½ ALLER ARBEITSBEDINGTEN ERKRANKUNGEN
EU-OSHA

**5 Mio.**
ARBEITNEHMER ALLEIN IN DEUTSCHLAND SIND GEHÖRGEFÄHRDENDEM LÄRM AUSGESETZT
BAUA DEUTSCHLAND

**7,6%**
ALLER GEMELDETEN ARBEITSUNFÄLLE SIND KOPFVERLETZUNGEN
DGUV

GEBOL-ANTWORT

**Schutz für alle Bereiche (Gehör, Augen, Atemwege und Kopf) - zertifiziert und komfortabel.**

## BODY

BEKLEIDUNG
KNIESCHONER
ARBEITSSCHUHE

**2,82 Mio.**
NICHT-TÖDLICHE ARBEITSUNFÄLLE IN DER EU 2023 - ÜBER ¾ MIT WUNDEN, PRELLUNGEN ODER FRAKTUREN
EUROSTAT 2025

**18,8%**
ALLER ARBEITSUNFÄLLE BETREFFEN KNÖCHEL & FÜSSE - ZWEITHÄUFIGSTE KÖRPERSTELLE NACH DEN HÄNDEN
DGUV

**BK 2112**
KNIE-ARTHROSE DURCH KNIENDE TÄTIGKEITEN IST EINE ANERKANNTE BERUFSKRANKHEIT - FLIESENLEGER, INSTALLATEURE & DACHDECKER SIND BESONDERS BETROFFEN
BG BAU / DGUV

**76%**
ALLER EU-ARBEITSUNFÄLLE VERURSACHEN WUNDEN, VERLETZUNGEN ODER FRAKTUREN - SCHUTZKLEIDUNG HALBIERT DAS RISIKO
EUROSTAT / EU-OSHA

GEBOL-ANTWORT

**Schutz von Kopf bis Fuß - langlebig, nachhaltig und für jede Witterung.**

# INHALT

## HANDS


| | |
|---|---|
| ALLROUND | 4-31 |
| HEAVY | 32-45 |
| WET & OIL | 46-59 |
| THERMO | 60-73 |
| MULTIPACKS | 74-75 |


## HEAD


| | |
|---|---|
| SCHUTZHELME | 76-81 |
| GEHÖRSCHUTZ | 82-89 |
| SCHUTZBRILLEN | 90-97 |
| ATEMSCHUTZ | 98-103 |


## BODY


| | |
|---|---|
| BEKLEIDUNG | 104-113 |
| KNIESCHONER | 114-131 |
| ARBEITSSCHUHE | 132-145 |


## OLFA


| | |
|---|---|
| CUTTER | 146-152 |
| SPEZIAL-CUTTER | 153-157 |
| ERSATZKLINGEN | 158-160 |
| ZUBEHÖR | 161 |


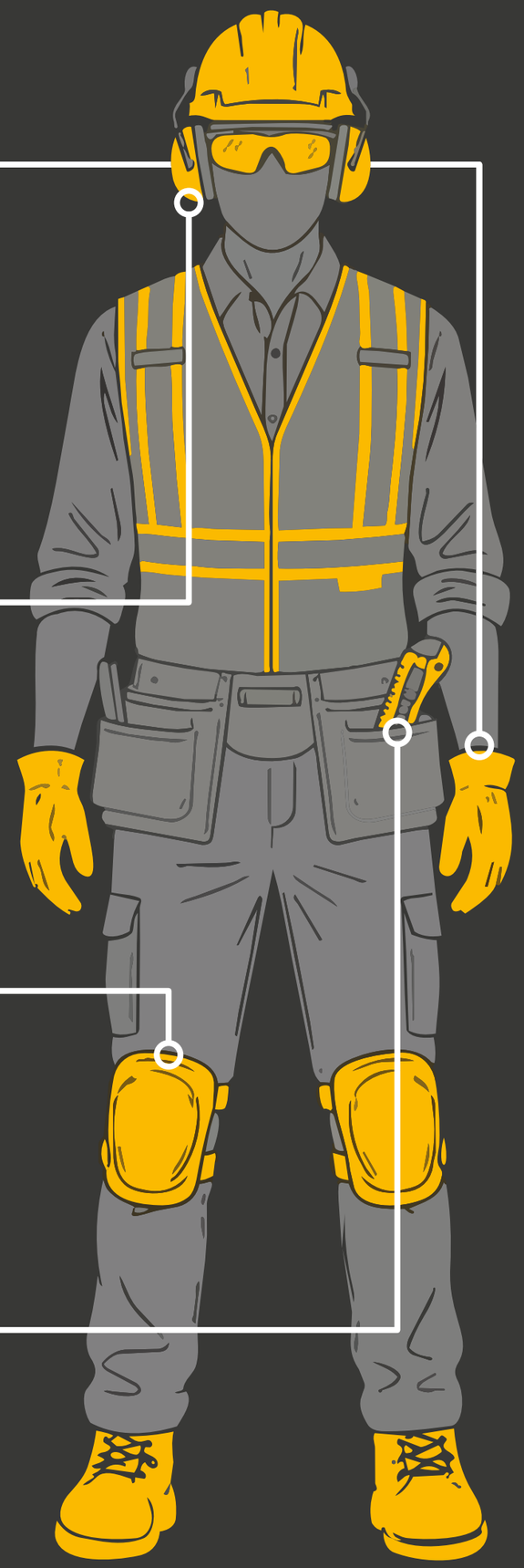

# ALLROUND

# MULTI FLEX TOUCH

**BESCHREIBUNG**
— für Touchscreen-Bedienung geeignet
— atmungsaktiver Handrücken
— guter Griff auch bei glatten Gegenständen
— gute Beständigkeit gegen Fette und Öle
— flüssigkeitsabweisende Beschichtung
— sehr gutes Tastgefühl

**MATERIAL**
Nylon, Elasthan
**Beschichtung**: Nitril-Mikroschaum mit Nitril-Noppen

CE CAT II EN 388 4131A EN 407 X1XXXX OEKO TEX® STANDARD 100 23.HIX.45857 Hohenstein TOUCH FUNCTION

| Art. Nr. | Größe | VE | ÜK |
|---|---|---|---|
| **709276_T** | 8/M | 12 | 72 |
| **709277_T** | 9/L | 12 | 72 |
| **709278_T** | 10/XL | 12 | 72 |
| **709279_T** | 11/XXL | 12 | 72 |

# MULTI FLEX

**BESCHREIBUNG**
— sehr gutes Tastgefühl
— atmungsaktiver Handrücken
— guter Griff auch bei glatten Gegenständen
— gute Beständigkeit gegen Fette und Öle
— flüssigkeitsabweisende Beschichtung

**MATERIAL**
Nylon, Elasthan
**Beschichtung**: Nitril-Mikroschaum mit Nitril-Noppen

CE CAT II EN 388 4131A EN 407 X1XXXX OEKO TEX® STANDARD 100 23.HIX.45857 Hohenstein SKIN FRIENDLY

| Art. Nr. | Größe | VE | ÜK |
|---|---|---|---|
| **709275** | 7/S | 12 | 72 |
| **709276** | 8/M | 12 | 72 |
| **709277** | 9/L | 12 | 72 |
| **709278** | 10/XL | 12 | 72 |
| **709279** | 11/XXL | 12 | 72 |

# MULTI FLEX COMFORT

**BESCHREIBUNG**
— sehr gutes Tastgefühl
— hoher Tragekomfort
— gute Beständigkeit gegen Fette und Öle
— flüssigkeitsabweisende Beschichtung

**MATERIAL**
Viskose aus Bambusfaser, Polyester, Elasthan
**Beschichtung:** Nitril-Mikroschaum mit Nitril-Noppen

CE CAT II EN 388 4121X OEKO TEX® STANDARD 100 23.HIX.45857 Hohenstein SKIN FRIENDLY

| Art. Nr. | Größe | VE | ÜK |
|---|---|---|---|
| **709576** | 8/M | 12 | 72 |
| **709577** | 9/L | 12 | 72 |
| **709578** | 10/XL | 12 | 72 |
| **709579** | 11/XXL | 12 | 72 |

# MULTI FLEX ECO

**BESCHREIBUNG**
— gute Passform
— guter Griff auch bei glatten Gegenständen
— gute Beständigkeit gegen Fette und Öle
— flüssigkeitsabweisende Beschichtung

**MATERIAL**
Polyester
**Beschichtung**: Nitril-Schaum mit Nitril-Noppen

CE CAT II EN 388 4121X

| Art. Nr. | Größe | VE | ÜK |
|---|---|---|---|
| **709676** | 8/M | 12 | 120 |
| **709677** | 9/L | 12 | 120 |
| **709678** | 10/XL | 12 | 120 |
| **709679** | 11/XXL | 12 | 120 |

# MULTI FLEX INDUSTRY

**BESCHREIBUNG**
— hohe Abriebfestigkeit
— sehr gutes Tastgefühl
— atmungsaktiver Handrücken
— guter Griff auch bei glatten Gegenständen
— Beständig gegen Fette und Öle
— flüssigkeitsabweisende Beschichtung

**MATERIAL**
Nylon, Elasthan
**Beschichtung**: Nitril-Mikroschaum mit Nitril-Noppen

CE CAT II EN 388 4131X EN 407 X1XXXX

| Art. Nr. | Größe | VE | ÜK |
|---|---|---|---|
| **709475_07** | 7/S | 12 | 120 |
| **709475_08** | 8/M | 12 | 120 |
| **709475_09** | 9/L | 12 | 120 |
| **709475_10** | 10/XL | 12 | 120 |
| **709475_11** | 11/XXL | 12 | 120 |

**Industrieverpackung ohne Headerkarte**

# MASTER FLEX TOUCH

**BESCHREIBUNG**
— für Touchscreen-Bedienung geeignet
— gutes Tastgefühl
— sicherer Griff auch bei glatten Gegenständen
— gute Beständigkeit gegen Fette und Öle

**MATERIAL**
Nylon, Elasthan
**Beschichtung:** Nitril mit Sandy Finish

CE CAT II EN 388 4121X OEKO TEX STANDARD 100 24.HIT.45857 Hohenstein SKIN FRIENDLY TOUCH FUNCTION

| Art. Nr. | Größe | VE | ÜK |
|---|---|---|---|
| **709545_T_08** | 8/M | 12 | 72 |
| **709545_T_09** | 9/L | 12 | 72 |
| **709545_T_10** | 10/XL | 12 | 72 |
| **709545_T_11** | 11/XXL | 12 | 72 |

# MASTER FLEX ECO

**BESCHREIBUNG**
— gute Passform und hoher Tragekomfort
— sicherer Griff auch bei glatten Gegenständen
— gute Beständigkeit gegen Fette und Öle

**MATERIAL**
Polyester
**Beschichtung:** Nitril mit Sandy Finish

CE CAT II EN 388 3121X

| Art. Nr. | Größe | VE | ÜK |
|---|---|---|---|
| **709744** | 8/M | 12 | 72 |
| **709745** | 9/L | 12 | 72 |
| **709746** | 10/XL | 12 | 72 |
| **709747** | 11/XXL | 12 | 72 |

# MASTER FLEX

**BESCHREIBUNG**
— hohe Strapazierfähigkeit
— sehr gute Passform und hoher Tragekomfort
— gute Beständigkeit gegen Fette und Öle
— sicherer Griff auch bei glatten Gegenständen

**MATERIAL**
Nylon, Elasthan
**Beschichtung**: Nitril mit Sandy Finish

CE CAT II EN 388 4121X OEKO TEX STANDARD 100 24.HIT.45857 Hohenstein SKIN FRIENDLY

| Art. Nr. | Größe | VE | ÜK |
|---|---|---|---|
| **709544** | 8/M | 12 | 72 |
| **709545** | 9/L | 12 | 72 |
| **709546** | 10/XL | 12 | 72 |
| **709547** | 11/XXL | 12 | 72 |

# MASTER FLEX COOL&TOUCH

**BESCHREIBUNG**
— kühlende Thermatech-Faser transportiert Feuchtigkeit ab
— angenehmes Tragegefühl
— für Touchscreen-Bedienung geeignet
— optimale Fingerfertigkeit

**MATERIAL**
Nylon, Elasthan
**Beschichtung:** Nitril mit Sandy Finish

CE CAT II EN 388 3131X COOLING EFFECT TOUCH FUNCTION

| Art. Nr. | Größe | VE | ÜK |
|---|---|---|---|
| **709542_T** | 6/XS | 12 | 72 |
| **709543_T** | 7/S | 12 | 72 |
| **709544_T** | 8/M | 12 | 72 |
| **709545_T** | 9/L | 12 | 72 |
| **709546_T** | 10/XL | 12 | 72 |
| **709547_T** | 11/XXL | 12 | 72 |



# MULTI FLEX COOL&TOUCH

**BESCHREIBUNG**
— kühlende Thermatech-Faser transportiert Feuchtigkeit ab
— angenehmes Tragegefühl
— für Touchscreen-Bedienung geeignet
— optimale Fingerfertigkeit

**MATERIAL**
Nylon, Elasthan
**Beschichtung:**
Nitril-Mikroschaum mit Nitril-Noppen

CE CAT II EN 388 3131A EN 407 X1XXXX COOLING EFFECT TOUCH FUNCTION

| Art. Nr. | Größe | VE | ÜK |
|---|---|---|---|
| **709374_T** | 6/XS | 12 | 72 |
| **709375_T** | 7/S | 12 | 72 |
| **709376_T** | 8/M | 12 | 72 |
| **709377_T** | 9/L | 12 | 72 |
| **709378_T** | 10/XL | 12 | 72 |
| **709379_T** | 11/XXL | 12 | 72 |

# MULTI FLEX TOUCH LADY

**BESCHREIBUNG**
— optimale Fingerfertigkeit
— für Touchscreen-Bedienung geeignet
— hoher Tragekomfort
— atmungsaktiver Handrücken
— sicherer Griff auch bei glatten Gegenständen
— sehr gutes Tastgefühl

**MATERIAL**
Nylon, Elasthan
**Beschichtung:** Nitril mit Nitril-Noppen

CE CAT II EN 388 4131A EN 407 X1XXXX OEKO TEX® STANDARD 100 24.HCS.45857 Hohenstein TOUCH FUNCTION

| Art. Nr. | Größe | VE | ÜK |
|---|---|---|---|
| **709974_T** | 6/XS | 12 | 72 |
| **709975_T** | 7/S | 12 | 72 |
| **709976_T** | 8/M | 12 | 72 |

# MASTER FLEX LADY

**BESCHREIBUNG**
— strapazierfähige Beschichtung
— gute Passform
— hoher Tragekomfort
— sicherer Griff auch bei glatten Gegenständen
— gute Beständigkeit gegen Fette und Öle

**MATERIAL**
Nylon, Elasthan
**Beschichtung**: Nitril mit Sandy Finish

CE CAT II EN 388 4121X OEKO TEX® STANDARD 100 24.HCS.45857 Hohenstein SKIN FRIENDLY

| Art. Nr. | Größe | VE | ÜK |
|---|---|---|---|
| **709942** | 6/XS | 12 | 72 |
| **709943** | 7/S | 12 | 72 |
| **709944** | 8/M | 12 | 72 |

# MULTI FLEX LADY

**BESCHREIBUNG**
— sehr gutes Tastgefühl
— atmungsaktiver Handrücken
— sicherer Griff auch bei glatten Gegenständen
— gute Beständigkeit gegen Fette und Öle
— flüssigkeitsabweisende Beschichtung

**MATERIAL**
Nylon, Elasthan
**Beschichtung:** Nitril-Mikroschaum mit Nitril-Noppen

CE CAT II EN 388 4131A EN 407 X1XXXX OEKO TEX® STANDARD 100 24.HCS.45857 Hohenstein SKIN FRIENDLY

| Art. Nr. | Größe | VE | ÜK |
|---|---|---|---|
| **709974** | 6/XS | 12 | 72 |
| **709975** | 7/S | 12 | 72 |
| **709976** | 8/M | 12 | 72 |

# MASTER FLEX ECO LADY

**BESCHREIBUNG**
— gute Passform und Tragekomfort
— sicherer Griff auch bei glatten Gegenständen
— gute Beständigkeit gegen Fette und Öle

**MATERIAL**
Polyester
**Beschichtung**: Nitril mit Sandy Finish

CE CAT II EN 388 3121A

| Art. Nr. | Größe | VE | ÜK |
|---|---|---|---|
| **709140** | 6/XS | 12 | 72 |
| **709141** | 7/S | 12 | 72 |
| **709142** | 8/M | 12 | 72 |

# TOP FLEX

**BESCHREIBUNG**
— besonders robuste Nitril-Beschichtung
— sehr gutes Tastgefühl
— feuchtigkeitsabweisende Beschichtung
— gute Passform

**MATERIAL**
Nylon, Elasthan
**Beschichtung:** Nitril-Mikroschaum

CE CAT II EN 388 4131A EN 407 X1XXXX OEKO TEX STANDARD 100 25.HAT.45857 Hohenstein

| Art. Nr. | Größe | VE | ÜK |
|---|---|---|---|
| **709534_08** | 8/M | 12 | 120 |
| **709534_09** | 9/L | 12 | 120 |
| **709534_10** | 10/XL | 12 | 120 |
| **709534_11** | 11/XXL | 12 | 120 |
| **709534_12** | 12/XXXL | 12 | 120 |

# G-BASE NEON

**BESCHREIBUNG**
— robuste, weiche Latex-Schaum-Beschichtung
— gute Passform
— sicherer Griff auch bei glatten Gegenständen

**MATERIAL**
Polyester, Elasthan
**Beschichtung**: Latex

CE CAT II EN 388 2131A LATEX

| Art. Nr. | Größe | VE | ÜK |
|---|---|---|---|
| **EP760006_08** | 8/M | 12 | 120 |
| **EP760006_09** | 9/L | 12 | 120 |
| **EP760006_10** | 10/XL | 12 | 120 |
| **EP760006_11** | 11/XXL | 12 | 120 |

# G-BASE T-FLEX

**BESCHREIBUNG**
— besonders robuste Nitril-Beschichtung
— gutes Tastgefühl
— feuchtigkeitsabweisende Beschichtung
— gute Passform und Tragekomfort
— sicherer Griff auch bei glatten Gegenständen

**MATERIAL**
Polyester, Elasthan
**Beschichtung:** Nitril

CE CAT II EN 388 4131A

| Art. Nr. | Größe | VE | ÜK |
|---|---|---|---|
| **EP760005_08** | 8/M | 12 | 120 |
| **EP760005_09** | 9/L | 12 | 120 |
| **EP760005_10** | 10/XL | 12 | 120 |
| **EP760005_11** | 11/XXL | 12 | 120 |

# FLEX GRIP

**BESCHREIBUNG**
— geschäumte, robuste Nitril-Beschichtung
— geeignet für Arbeiten mit nassen, öligen Gegenständen
— optimale Fingerfertigkeit

**MATERIAL**
Polyester
**Beschichtung**: Nitril

CE CAT II EN 388 4121X

| Art. Nr. | Größe | VE | ÜK |
|---|---|---|---|
| **709430_07** | 7/S | 12 | 120 |
| **709430_08** | 8/M | 12 | 120 |
| **709430_09** | 9/L | 12 | 120 |
| **709430_10** | 10/XL | 12 | 120 |
| **709430_11** | 11/XXL | 12 | 120 |

# NANO FLEX TOUCH

**BESCHREIBUNG**
— gutes Tastgefühl
— gute Passform und Griffsicherheit
— für Touchscreen-Bedienung geeignet
— auch in Industrieverpackung erhältlich:
709240S_T - 709244S_T

**MATERIAL**
Polyester
**Beschichtung:** Polyurethan

CE CAT II EN 388 3121X TOUCH FUNCTION

| Art. Nr. | Größe | VE | ÜK |
|---|---|---|---|
| **709242S_T_SB** | 8/M | 12 | 120 |
| **709243S_T_SB** | 9/L | 12 | 120 |
| **709244S_T_SB** | 10/XL | 12 | 120 |
| **709245S_T_SB** | 11/XXL | 12 | 120 |

# NANO FLEX WEISS

**BESCHREIBUNG**
— strapazierfähige PU-Beschichtung
— gute Passform und Tragekomfort
— optimale Fingerfertigkeit

**MATERIAL**
Polyester
**Beschichtung**: Polyurethan

CE CAT II EN 388 3121X

| Art. Nr. | Größe | VE | ÜK |
|---|---|---|---|
| **709241** | 7/S | 12 | 120 |
| **709242** | 8/M | 12 | 120 |
| **709243** | 9/L | 12 | 120 |
| **709244** | 10/XL | 12 | 120 |
| **709245** | 11/XXL | 12 | 120 |

# NANO FLEX PRO

**BESCHREIBUNG**
— atmungsaktive und ölabweisende Beschichtung
— hoher Tragekomfort
— silikonfrei hergestellt

**MATERIAL**
Nylon
**Beschichtung:** Polyurethan

CE CAT II EN 388 2010X OEKO TEX STANDARD 100 22HOH48814 Hohenstein HTTI SKIN FRIENDLY MACHINE 40 WASHABLE

| Art. Nr. | Größe | VE | ÜK |
|---|---|---|---|
| **709419BG_06** | 6/XS | 12 | 120 |
| **709419BG_07** | 7/S | 12 | 120 |
| **709419BG_08** | 8/M | 12 | 120 |
| **709419BG_09** | 9/L | 12 | 120 |
| **709419BG_10** | 10/XL | 12 | 120 |
| **709419BG_06-11** | 11/XXL | 12 | 120 |

**Industrieverpackung ohne Headerkarte**

# NANO FLEX GRAU

**BESCHREIBUNG**
— strapazierfähige PU-Beschichtung
— gute Passform und Tragekomfort
— optimale Fingerfertigkeit

**MATERIAL**
Polyester
**Beschichtung**: Polyurethan

CE CAT II EN 388 3121X

| Art. Nr. | Größe | VE | ÜK |
|---|---|---|---|
| **709240G** | 6/XS | 12 | 120 |
| **709241G** | 7/S | 12 | 120 |
| **709242G** | 8/M | 12 | 120 |
| **709243G** | 9/L | 12 | 120 |
| **709244G** | 10/XL | 12 | 120 |
| **709245G** | 11/XXL | 12 | 120 |
| **709246G** | 12/XXXL | 12 | 120 |

# NANO FLEX SCHWARZ

**BESCHREIBUNG**
— strapazierfähige PU-Beschichtung
— gute Passform
— hoher Tragekomfort
— optimale Fingerfertigkeit

**MATERIAL**
Polyester
**Beschichtung:** Polyurethan

CE CAT II EN 388 3121X

| Art. Nr. | Größe | VE | ÜK |
|---|---|---|---|
| **709242S** | 8/M | 12 | 120 |
| **709243S** | 9/L | 12 | 120 |
| **709244S** | 10/XL | 12 | 120 |
| **709245S** | 11/XXL | 12 | 120 |

# G-BASE NANO

**BESCHREIBUNG**
— strapazierfähige PU-Beschichtung
— gute Passform
— hoher Tragekomfort
— optimale Fingerfertigkeit

**MATERIAL**
Polyester, Elasthan
**Beschichtung**: Polyurethan

CE CAT II EN 388 3121A

| Art. Nr. | Größe | VE | ÜK |
|---|---|---|---|
| **EP760003_08** | 8/M | 12 | 120 |
| **EP760003_09** | 9/L | 12 | 120 |
| **EP760003_10** | 10/XL | 12 | 120 |
| **EP760003_11** | 11/XXL | 12 | 120 |

# NANO FLEX NEON

**BESCHREIBUNG**
— strapazierfähige PU-Beschichtung
— gute Passform
— hoher Tragekomfort
— optimale Fingerfertigkeit

**MATERIAL**
Polyester
**Beschichtung:** Polyurethan

CE CAT II EN 388 3121X

| Art. Nr. | Größe | VE | ÜK |
|---|---|---|---|
| **709242H** | 8/M | 12 | 120 |
| **709243H** | 9/L | 12 | 120 |
| **709244H** | 10/XL | 12 | 120 |
| **709245H** | 11/XXL | 12 | 120 |

# G-BASE NANO

**BESCHREIBUNG**
— strapazierfähige PU-Beschichtung
— gute Passform
— hoher Tragekomfort
— optimale Fingerfertigkeit

**MATERIAL**
Polyester, Elasthan
**Beschichtung**: Polyurethan

CE CAT II EN 388 3121A

| Art. Nr. | Größe | VE | ÜK |
|---|---|---|---|
| **EP760004_06** | 6/XS | 12 | 120 |
| **EP760004_07** | 7/S | 12 | 120 |
| **EP760004_08** | 8/M | 12 | 120 |

# BLUE GRIP

**BESCHREIBUNG**
— aus angenehmer Nylon/Baumwoll Mischung
— mit blauen, rutschfesten PVC-Noppen für längere Haltbarkeit
— besonders atmungsaktiv
— ideal für leichte Tätigkeiten

**MATERIAL**
Nylon, Baumwolle, Polyester
**Beschichtung:** PVC-Noppen

CE CAT II EN 388 113XX

| Art. Nr. | Größe | VE | ÜK |
|---|---|---|---|
| **709428_05** | 5/XXS | 12 | 120 |
| **709428_06** | 6/XS | 12 | 12 |
| **709428_07** | 7/S | 12 | 120 |
| **709428_08** | 8/M | 12 | 120 |
| **709428_09** | 9/L | 12 | 120 |
| **709428_10** | 10/XL | 12 | 120 |
| **709428_11** | 11/XXL | 12 | 120 |



# BLUE GRIP COMFORT

**BESCHREIBUNG**
— aus angenehmer Nylon/Polyacryl Mischung
— mit roten, rutschfesten PVC-Noppen für längere Haltbarkeit
— gute Passform
— hoher Tragekomfort
— ideal für leichte Tätigkeiten

**MATERIAL**
Nylon, Polyacryl
**Beschichtung**: PVC-Noppen

CE CAT II EN 388 013XX

| Art. Nr. | Größe | VE | ÜK |
|---|---|---|---|
| **709429_05** | 5/XXS | 12 | 120 |
| **709429_06** | 6/XS | 12 | 120 |
| **709429_07** | 7/S | 12 | 120 |
| **709429_08** | 8/M | 12 | 120 |
| **709429_09** | 9/L | 12 | 120 |
| **709429_10** | 10/XL | 12 | 120 |
| **709429_11** | 11/XXL | 12 | 120 |

# TRIKOT

**BESCHREIBUNG**
— gute Passform
— atmungsaktiv
— 2 Paar-Packung

**MATERIAL**
Baumwoll-/Polyestermix

CE CAT I

| Art. Nr. | Größe | VE | ÜK |
|---|---|---|---|
| **709536** | 9/L | 6 | 120 |

# FLOWER DUO

**Weitere Gartenhandschuhe findest Du in unserem Gartenkatalog.**

**BESCHREIBUNG**
— atmungsaktiver Handrücken
— gute Passform und Griffsicherheit
— 2 Paar-Set (1x grün / 1x rot)

**MATERIAL**
Polyester
**Beschichtung:** Latex-Schaum

CE CAT I EN 388 2121X

| Art. Nr. | Größe | VE | ÜK |
|---|---|---|---|
| **709807_07** | 7/S | 6 | 60 |
| **709807_08** | 8/M | 6 | 60 |



# FLOWER LILA

**BESCHREIBUNG**
— atmungsaktiv
— gute Passform und Griffsicherheit

**MATERIAL**
Polyester
**Beschichtung**: Latex-Schaum

CE CAT I LATEX

| Art. Nr. | Größe | VE | ÜK |
|---|---|---|---|
| **709799** | 6/XS | 12 | 120 |
| **709800** | 7/S | 12 | 120 |
| **709801** | 8/M | 12 | 120 |

# MISS FLOWER

**BESCHREIBUNG**
— sehr gute Passform
— hoher Tragekomfort
— optimale Fingerfertigkeit
— sicherer Griff auch bei glatten Gegenständen

**MATERIAL**
Polyester
**Beschichtung**: PU-Beschichtung

CE CAT I

| Art. Nr. | Größe | VE | ÜK |
|---|---|---|---|
| **709814** | 7/S | 12 | 120 |
| **709815** | 8/M | 12 | 120 |

# G-BASE GARDEN GRIP

**BESCHREIBUNG**
— flexible, feuchtigkeitsabweisende Beschichtung
— gute Passform
— hoher Tragekomfort
— gute Griffsicherheit in trockenen, feuchten und nassen Bereichen

**MATERIAL**
Polyester, Elasthan
**Beschichtung:** Latex-Crinkle

CE CAT I LATEX

| Art. Nr. | Größe | VE | ÜK |
|---|---|---|---|
| **EP760009_06** | 6/XS | 12 | 144 |
| **EP760009_07** | 7/S | 12 | 144 |
| **EP760009_08** | 8/M | 12 | 144 |

# GARDELUXE DAISY

**BESCHREIBUNG**
— spezielle, wasserabweisende Nitril-Schaum-Beschichtung
— guter Grip auf feuchten Oberflächen

**MATERIAL**
Polyester
**Beschichtung**: Nitril-Schaum

CE CAT I

| Art. Nr. | Größe | VE | ÜK |
|---|---|---|---|
| **779812_07** | 7/S | 12 | 120 |
| **779812_08** | 8/M | 12 | 120 |

# GARDELUXE DAISY

**BESCHREIBUNG**
— spezielle, wasserabweisende Nitril-Schaum-Beschichtung
— guter Grip auf feuchten Oberflächen

**MATERIAL**
Polyester
**Beschichtung:** Nitril-Schaum

CE CAT I

| Art. Nr. | Größe | VE | ÜK |
|---|---|---|---|
| **779813_07** | 7/S | 12 | 120 |
| **779813_08** | 8/M | 12 | 120 |

# GARDELUXE DAISY

**BESCHREIBUNG**
— spezielle, wasserabweisende Nitril-Schaum-Beschichtung
— guter Grip auf feuchten Oberflächen

**MATERIAL**
Polyester
**Beschichtung**: Nitril-Schaum

CE CAT I

| Art. Nr. | Größe | VE | ÜK |
|---|---|---|---|
| **779814_07** | 7/S | 12 | 120 |
| **779814_08** | 8/M | 12 | 120 |

# GARDELUXE LEMON

**BESCHREIBUNG**
— spezielle, wasserabweisende Nitril-Schaum-Beschichtung
— guter Grip auf feuchten Oberflächen

**MATERIAL**
Polyester
**Beschichtung:** Nitril-Schaum

CE CAT I

| Art. Nr. | Größe | VE | ÜK |
|---|---|---|---|
| **779815_07** | 7/S | 12 | 120 |
| **779815_08** | 8/M | 12 | 120 |

# GARDELUXE POMEGRANATE

**BESCHREIBUNG**
— spezielle, wasserabweisende Nitril-Schaum-Beschichtung
— guter Grip auf feuchten Oberflächen

**MATERIAL**
Polyester
**Beschichtung**: Nitril-Schaum

CE CAT I

| Art. Nr. | Größe | VE | ÜK |
|---|---|---|---|
| **779816_07** | 7/S | 12 | 120 |
| **779816_08** | 8/M | 12 | 120 |

# GARDELUXE OLEANDER

**BESCHREIBUNG**
— spezielle, wasserabweisende Nitril-Schaum-Beschichtung
— guter Grip auf feuchten Oberflächen

**MATERIAL**
Polyester
**Beschichtung:** Nitril-Schaum

CE CAT I

| Art. Nr. | Größe | VE | ÜK |
|---|---|---|---|
| **779817_07** | 7/S | 12 | 12 |
| **779817_08** | 8/M | 12 | 120 |

# GARDELUXE FLOWER & FRUIT

**BESCHREIBUNG**
— spezielle, wasserabweisende Nitril-Schaum-Beschichtung
— guter Grip auf feuchten Oberflächen

**MATERIAL**
Polyester
**Beschichtung**: Nitril-Schaum

CE CAT I

| Art. Nr. | Größe | VE | ÜK |
|---|---|---|---|
| **779808_07** | 7/S | 12 | 120 |
| **779808_08** | 8/M | 12 | 120 |

# GARDELUXE HONEYBEE

**BESCHREIBUNG**
— spezielle, wasserabweisende Nitril-Schaum-Beschichtung
— guter Grip auf feuchten Oberflächen

**MATERIAL**
Polyester
**Beschichtung:** Nitril-Schaum

CE CAT I

| Art. Nr. | Größe | VE | ÜK |
|---|---|---|---|
| **779809_07** | 7/S | 12 | 120 |
| **779809_08** | 8/M | 12 | 120 |

# FROGGY

**BESCHREIBUNG**
— für alle kleinen Hobbygärtner
— hoher Tragekomfort
— feuchtigkeitsabweisende Beschichtung

**MATERIAL**
Polyester
**Beschichtung**: Nitril mit Sandy Finish

CE CAT I

| Art. Nr. | Größe | VE | ÜK |
|---|---|---|---|
| **709700** | 4-6 Jahre | 12 | 120 |

# GARDELUXE KIDS

**BESCHREIBUNG**
— für alle kleinen Hobbygärtner
— spezielle, wasserabweisende Nitril-Schaum-Beschichtung
— guter Grip auf feuchten Oberflächen
— Größe 4-8 Jahre

**MATERIAL**
Polyester
**Beschichtung:** Nitril-Schaum

CE CAT I

| Art. Nr. | Farbe | Größe | VE | ÜK |
|---|---|---|---|---|
| **779810** | blau | 4-8 Jahre | 12 | 120 |
| **779811** | gelb | 4-8 Jahre | 12 | 120 |

# KIDS

**BESCHREIBUNG**
— für alle kleinen Hobbygärtner
— sehr gute Passform
— hoher Tragekomfort
— Größe 5-8 Jahre

**MATERIAL**
Polyester
**Beschichtung**: Nitril mit Sandy Finish

CE CAT I

| Art. Nr. | Farbe | Größe | VE | ÜK |
|---|---|---|---|---|
| **709704** | pink | 4-8 Jahre | 12 | 120 |
| **709705** | blau | 4-8 Jahre | 12 | 120 |

# LIMITED EDITION MOTO

**BESCHREIBUNG**
— für Touchscreen-Bedienung geeignet
— atmungsaktiver Handrücken
— guter Griff auch bei glatten Gegenständen
— gute Beständigkeit gegen Fette und Öle
— flüssigkeitsabweisende Beschichtung
— sehr gutes Tastgefühl

**MATERIAL**
Nylon, Elasthan
**Beschichtung:**
Nitril-Mikroschaum mit Nitril-Noppen

CE CAT II EN 388 4131A EN 407 X1XXXX OEKO TEX STANDARD 100 SHIKON 198759 TESTEX TOUCH FUNCTION

| Art. Nr. | Größe | VE | ÜK |
|---|---|---|---|
| **LE2_709277_T** | 9/L | 12 | 12 |
| **LE2_709278_T** | 10/XL | 12 | 120 |



# LIMITED EDITION HERO

**BESCHREIBUNG**
— für Touchscreen-Bedienung geeignet
— atmungsaktiver Handrücken
— guter Griff auch bei glatten Gegenständen
— gute Beständigkeit gegen Fette und Öle
— flüssigkeitsabweisende Beschichtung
— sehr gutes Tastgefühl

**MATERIAL**
Nylon, Elasthan
**Beschichtung:**
Nitril-Mikroschaum mit Nitril-Noppen

CE CAT II EN 388 4131A EN 407 X1XXXX OEKO TEX STANDARD 100 SHIKON 198759 TESTEX TOUCH FUNCTION

| Art. Nr. | Größe | VE | ÜK |
|---|---|---|---|
| **LE1_709277_T** | 9/L | 12 | 12 |
| **LE1_709278_T** | 10/XL | 12 | 120 |

# HEAVY

MULTI CUT F PLUS
EN 388
4X42F
Size
8/M
TOUCH
FUNCTION
SKIN
FRIENDLY
CUT
RESISTANT

# MULTI CUT F PLUS

**BESCHREIBUNG**
— Schnittschutz (Stufe F)
— verstärkter Daumen-Zeigefinger-Bereich
— für Touchscreen-Bedienung geeignet
— geprüft und zertifiziert in DE
— lebensmittelecht

**MATERIAL**
Polyethylen, Polyester, Nylon, Metallfaser, Elasthan
**Beschichtung:** Nitril-Mikroschaum mit Nitril-Noppen

CE CAT II EN 388 4X42F OEKO TEX® STANDARD 100 SHORT 198759 TESTEX

CUT RESISTANT · MACHINE WASHABLE · TOUCH FUNCTION · SKIN FRIENDLY

| Art. Nr. | Größe | VE | ÜK |
|---|---|---|---|
| **709422_06** | 6/XS | 12 | 120 |
| **709422_07** | 7/S | 12 | 120 |
| **709422_08** | 8/M | 12 | 120 |
| **709422_09** | 9/L | 12 | 120 |
| **709422_10** | 10/XL | 12 | 120 |
| **709422_11** | 11/XXL | 12 | 120 |
| **709422_06-12** | 12/XXXL | 12 | 120 |

# WET CUT F PLUS

**BESCHREIBUNG**
— Schnittschutz (Stufe F)
— verstärkter Daumen-Zeigefinger-Bereich
— für Touchscreen-Bedienung geeignet
— geprüft und zertifiziert in DE
— lebensmittelecht

**MATERIAL**
Polyethylen, Polyester, Nylon, Metallfaser, Elasthan
**Beschichtung**: Doppelbeschichtung ¾ Nitril mit Sandy Finish

CE CAT II EN 388 4X42F OEKO TEX® STANDARD 100 SHORT 198759 TESTEX

CUT RESISTANT · MACHINE WASHABLE · TOUCH FUNCTION · SKIN FRIENDLY

| Art. Nr. | Größe | VE | ÜK |
|---|---|---|---|
| **709424_06** | 6/XS | 12 | 120 |
| **709424_07** | 7/S | 12 | 120 |
| **709424_08** | 8/M | 12 | 120 |
| **709424_09** | 9/L | 12 | 120 |
| **709424_10** | 10/XL | 12 | 120 |
| **709424_11** | 11/XXL | 12 | 120 |
| **709424_12** | 12/XXXL | 12 | 120 |

# MULTI CUT F PLUS LONG

**BESCHREIBUNG**
— Schnittschutz (Stufe F)
— mit extra langer Stulpe
— verstärkter Daumen-Zeigefinger-Bereich
— für Touchscreen-Bedienung geeignet
— geprüft und zertifiziert in DE
— lebensmittelecht

**MATERIAL**
Polyethylen, Polyester, Nylon, Metallfaser, Elasthan
**Beschichtung:** Nitril-Mikroschaum mit Nitril-Noppen

CE CAT II EN 388 4X42F OEKO TEX® STANDARD 100 SHORT 198759 TESTEX

CUT RESISTANT · MACHINE WASHABLE · TOUCH FUNCTION · SKIN FRIENDLY

| Art. Nr. | Größe | VE | ÜK |
|---|---|---|---|
| **709423_06** | 6/XS | 12 | 120 |
| **709423_07** | 7/S | 12 | 120 |
| **709423_08** | 8/M | 12 | 120 |
| **709423_09** | 9/L | 12 | 120 |
| **709423_10** | 10/XL | 12 | 120 |
| **709423_11** | 11/XXL | 12 | 120 |
| **709423_12** | 12/XXXL | 12 | 120 |

# MULTI CUT D PLUS

**BESCHREIBUNG**
— Schnittschutz (Stufe D)
— verstärkter Daumen-Zeigefinger-Bereich
— für Touchscreen-Bedienung geeignet
— geprüft und zertifiziert in DE
— lebensmittelecht

**MATERIAL**
Polyethylen, Polyester, Nylon, Metallfaser, Elasthan
**Beschichtung**: Nitril-Mikroschaum mit Nitril-Noppen

CE CAT II EN 388 4X42D OEKO TEX® STANDARD 100 SHORT 198759 TESTEX

CUT RESISTANT · MACHINE WASHABLE · TOUCH FUNCTION · SKIN FRIENDLY

| Art. Nr. | Größe | VE | ÜK |
|---|---|---|---|
| **709421_06** | 6/XS | 12 | 120 |
| **709421_07** | 7/S | 12 | 120 |
| **709421_08** | 8/M | 12 | 120 |
| **709421_09** | 9/L | 12 | 120 |
| **709421_10** | 10/XL | 12 | 120 |
| **709421_11** | 11/XXL | 12 | 120 |
| **709421_12** | 12/XXXL | 12 | 120 |

# MASTER CUT C PLUS

**BESCHREIBUNG**
— Schnittschutz (Stufe C)
— verstärkter Daumen-Zeigefinger-Bereich
— gute Passform und hoher Tragekomfort
— guter Griff bei glatten Gegenständen
— ölabweisend

**MATERIAL**
Polyethylen, HPPE, Nylon, Metallfaser, Elasthan
**Beschichtung:** Nitril-Mikroschaum mit Sandy Finish

CE CAT II EN 388 4X42C OEKO TEX® STANDARD 100 Nr. 19.0.19758 TESTEX CUT RESISTANT

| Art. Nr. | Größe | VE | ÜK |
|---|---|---|---|
| **709818** | 6/XS | 12 | 72 |
| **709819** | 7/S | 12 | 72 |
| **709820** | 8/M | 12 | 72 |
| **709821** | 9/L | 12 | 72 |
| **109822** | 10/XL | 12 | 72 |
| **709823** | 11/XXL | 12 | 72 |

# ECO GRIP

**BESCHREIBUNG**
— gute Passform und hoher Tragekomfort
— sicherer Griff auch bei feuchten Gegenständen

**MATERIAL**
Polyester
**Beschichtung**: Latex-Crinkle

CE CAT II EN 388 2121X LATEX

| Art. Nr. | Größe | VE | ÜK |
|---|---|---|---|
| **709689** | 8/M | 12 | 120 |
| **709690** | 9/L | 12 | 120 |
| **709691** | 10/XL | 12 | 120 |
| **709692** | 11/XXL | 12 | 120 |

# G-BASE CUT

**BESCHREIBUNG**
— Schnittschutz (Stufe C)
— sehr strapazierfähige Beschichtung
— optimale Fingerfertigkeit
— sicherer Griff auch bei glatten Gegenständen

**MATERIAL**
Polyethylen, Polyester, Glasfaser, Nylon, Elasthan
**Beschichtung:** Polyurethan

CE CAT II EN 388 4443C CUT RESISTANT

| Art. Nr. | Größe | VE | ÜK |
|---|---|---|---|
| **EP760002_08** | 8/M | 12 | 120 |
| **EP760002_09** | 9/L | 12 | 120 |
| **EP760002_10** | 10/XL | 12 | 120 |
| **EP760002_11** | 11/XXL | 12 | 120 |

# G-BASE GRIP

**BESCHREIBUNG**
— sicherer Griff auch bei glatten Gegenständen
— gute Passform und hoher Tragekomfort

**MATERIAL**
Polyester, Elasthan
**Beschichtung**: Latex-Crinkle

CE CAT II EN 388 2131A LATEX

| Art. Nr. | Größe | VE | ÜK |
|---|---|---|---|
| **EP760001_08** | 8/M | 12 | 120 |
| **EP760001_09** | 9/L | 12 | 120 |
| **EP760001_10** | 10/XL | 12 | 120 |
| **EP760001_11** | 11/XXL | 12 | 120 |

# DRIVER

**BESCHREIBUNG**
— Lederstärke ca. 1,1 mm
— Doppelnaht
— hoher Tragekomfort

**MATERIAL**
Rindsvollleder

CE CAT II EN 388 2121X EN 407 X1XXXX

| Art. Nr. | Größe | VE | ÜK |
|---|---|---|---|
| **709213** | 8/M | 12 | 120 |
| **709214** | 9/L | 12 | 120 |
| **709215** | 10/XL | 12 | 120 |
| **709216** | 11/XXL | 12 | 120 |

# UNI FIT COMFORT

**BESCHREIBUNG**
— Ziegenlederhandschuh
— Stretch-Spandex Handrücken
— elastischer Bund mit Klettverschluss
— hoher Tragekomfort
— gute Passform

**MATERIAL**
Ziegenleder, Polyester, Elasthan

CE CAT II EN 388 2011X

| Art. Nr. | Größe | VE | ÜK |
|---|---|---|---|
| **703431** | 8/M | 12 | 120 |
| **703432** | 9/L | 12 | 120 |
| **703433** | 10/XL | 12 | 120 |
| **703434** | 11/XXL | 12 | 120 |

# G-BASE DRIVER

**BESCHREIBUNG**
— robuster Büffellederhandschuh
— Lederstärke ca. 0,8 mm
— gute Passform
— hoher Tragekomfort

**MATERIAL**
Büffelleder

CE CAT II EN 388 2121X EN 407 X1XXXX

| Art. Nr. | Größe | VE | ÜK |
|---|---|---|---|
| **EP760010_08** | 8/M | 12 | 120 |
| **EP760010_09** | 9/L | 12 | 120 |
| **EP760010_10** | 10/XL | 12 | 120 |
| **EP760010_11** | 11/XXL | 12 | 120 |

# G-BASE ECO FIT

**BESCHREIBUNG**
— Schaflederhandschuh
— elastischer Bund mit Klettverschluss
— gute Passform
— hoher Tragekomfort

**MATERIAL**
Schafleder, Polyester

CE CAT II EN 388 2111X

| Art. Nr. | Größe | VE | ÜK |
|---|---|---|---|
| **EP703431** | 8/M | 12 | 120 |
| **EP703432** | 9/L | 12 | 120 |
| **EP703433** | 10/XL | 12 | 120 |
| **EP703434** | 11/XXL | 12 | 120 |

**Industrieverpackung ohne Headerkarte**

# G-BASE GARDEN TECH

**BESCHREIBUNG**
— Handschuh aus durchdachtem Materialmix
— gepolsterte Handfläche aus Leder
— Handrücken aus atmungsaktivem Mesh für gute Belüftung der Hand
— Bund mit Klettverschluss für gute Passform
— hoher Tragekomfort

**MATERIAL**
Polyester-Mesh, Ziegenleder

CE CAT II EN 388 2111X

| Art. Nr. | Größe | VE | ÜK |
|---|---|---|---|
| **EP760011_08** | 8/M | 12 | 120 |
| **EP760011_09** | 9/L | 12 | 120 |
| **EP760011_10** | 10/XL | 12 | 120 |
| **EP760011_11** | 11/XXL | 12 | 120 |

# MASTER ALLROUND

**BESCHREIBUNG**
— Premium-Handschuh für anspruchsvolle Anwender
— hoher Tragekomfort
— Verstärkungen an den Knöcheln
— gepolsterte und verstärkte Handfläche
— zusätzliche Verstärkungen an den beanspruchten Stellen
— Neopren-Bund mit Klettverschluss

**MATERIAL**
Polyester, Elasthan, Synthetikleder, Neopren, PVC

CE CAT II EN 388 2111X

| Art. Nr. | Größe | VE | ÜK |
|---|---|---|---|
| **709886** | 9/L | 6 | 72 |
| **709887** | 10/XL | 6 | 72 |
| **709888** | 11/XXL | 6 | 72 |

# MASTER SHOCK

**BESCHREIBUNG**
— Premium-Handschuh für anspruchsvolle Anwender
— hoher Tragekomfort
— gepolsterte und verstärkte Handfläche
— vibrationsdämpfend
— elastischer Handrücken

**MATERIAL**
Elasthan, Synthetikleder

CE CAT II EN 388 2110X

| Art. Nr. | Größe | VE | ÜK |
|---|---|---|---|
| **709831** | 9/L | 6 | 120 |
| **709832** | 10/XL | 6 | 120 |
| **709833** | 11/XXL | 6 | 120 |

# MASTER IMPACT

**BESCHREIBUNG**
— Premium-Handschuh für anspruchsvolle Anwender
— Verstärkungen an den Knöcheln
— gepolsterte Handfläche
— rutschhemmende Silikonbeschichtung für besseren Grip auf der Handfläche
— zusätzliche Verstärkungen an den beanspruchten Stellen
— Neopren-Bund mit Klettverschluss

**MATERIAL**
Polyester, Elasthan, PVC, Silikon, Synthetikleder, Nylon

CE CAT II EN 388 2111X

| Art. Nr. | Größe | VE | ÜK |
|---|---|---|---|
| **709891** | 9/L | 6 | 72 |
| **709892** | 10/XL | 6 | 72 |
| **709893** | 11/XXL | 6 | 72 |

# WORKER

**BESCHREIBUNG**
— Lederstärke ca. 1 mm
— Innenhand gefüttert
— Doppelnaht
— gummierte Stulpe ca. 7 cm

**MATERIAL**
Rindsvollleder, Rindsspaltleder, Baumwolle

CE CAT II EN 388 2142X

| Art. Nr. | Größe | VE | ÜK |
|---|---|---|---|
| **709207** | 10,5/XL | 12 | 120 |

# WORKER PRO

**BESCHREIBUNG**
— Lederstärke ca. 1,2 mm
— Innenhand gefüttert
— Doppelnaht
— Handrücken und Stulpe aus Canvas
— gummierte Stulpe ca. 8 cm

**MATERIAL**
Rindsvollleder, Baumwolle

CE CAT II EN 388 3132A

| Art. Nr. | Größe | VE | ÜK |
|---|---|---|---|
| **709208** | 9/L | 12 | 120 |
| **709209** | 10,5/XL | 12 | 120 |
| **709210** | 12/XXXL | 12 | 120 |

# ECO

**BESCHREIBUNG**
— Lederstärke ca. 1 mm
— Innenhand gefüttert
— verstärkte Stulpe ca. 7 cm

**MATERIAL**
Rindsspaltleder, Baumwolle

CE CAT II EN 388 2111X

| Art. Nr. | Größe | VE | ÜK |
|---|---|---|---|
| **709201** | 10,5/XL | 12 | 120 |

# BUILDER

**BESCHREIBUNG**
— Lederstärke ca. 1 mm
— Knöchelschutz und Fingerkappen aus Rindsspaltleder
— gefütterte Innenhand
— gummierte Stulpe ca. 7 cm
— Handrücken und Stulpe aus Canvas

**MATERIAL**
Rindsspaltleder, Baumwolle

CE CAT II EN 388 2121X

| Art. Nr. | Größe | VE | ÜK |
|---|---|---|---|
| **EP709201_10** | 10/XL | 12 | 120 |



# LIGHTNING

**BESCHREIBUNG**
— Lederstärke ca. 1 mm
— Länge ca. 35 cm
— Pulsschutz

**MATERIAL**
Rindsspaltleder

CE CAT II EN 388 3121X EN 407 412X4X EN 12477A

| Art. Nr. | Größe | VE | ÜK |
|---|---|---|---|
| **709208A** | 10/XL | 12 | 60 |

# WET & OIL

# GREEN TECH

**BESCHREIBUNG**
— beflockt
— aufgeraute Handfläche
— gute Beständigkeit gegen Säuren, Laugen, Fette und Öle
— hohe Reißfestigkeit
— lebensmittelecht

**MATERIAL**
Nitril mit Baumwollbeflockung

CE CAT III EN 388 3101X EN 374-1 TYP A JKLOPT EN 374-5

| Art. Nr. | Größe | VE | ÜK |
|---|---|---|---|
| **709926** | 9/L | 12 | 144 |
| **709927** | 10/XL | 12 | 144 |

# GRIP TECH

**BESCHREIBUNG**
— nahtloser Industriehandschuh aus einer Nitril-PVC-Mischung mit Nylonstrick innen
— zusätzliche Nitril Beschichtung mit Sandy Finish auf der Handfläche für extra guten Grip
— sehr hohe Flexibilität auch bei niedrigen Temperaturen
— öl- und chemikalienbeständig

**MATERIAL**
Nitril, PVC mit Nylonstrick innen
**Beschichtung**: Nitril mit Sandy Finish

CE CAT III EN 388 3121X EN 407 X1XXXX EN 374-1 TYP A JKL EN 374-5

| Art. Nr. | Größe | VE | ÜK |
|---|---|---|---|
| **709982** | 9/L | 12 | 72 |
| **709983** | 10/XL | 12 | 72 |

# BLUE TECH

**BESCHREIBUNG**
— aufgeraute Handfläche
— öl- und chemikalienbeständig
— gute Passform und Griffsicherheit

**MATERIAL**
PVC mit Baumwollstrick innen

CE CAT III EN 388 4121X EN 374-1 TYP A AJKLMPT EN 374-5

| Art. Nr. | Größe | VE | ÜK |
|---|---|---|---|
| **709923** | 9/L | 12 | 72 |
| **709924** | 10/XL | 12 | 72 |

# GRIP TECH PLUS

**BESCHREIBUNG**
— nahtloser Industriehandschuh aus einer Nitril-PVC-Mischung mit Nylonstrick innen
— zusätzliche Nitril Beschichtung mit Sandy Finish auf der Handfläche für extra guten Grip
— extra langer Unterarmschutz
— sehr hohe Flexibilität auch bei niedrigen Temperaturen
— öl- und chemikalienbeständig

**MATERIAL**
Nitril, PVC mit Nylonstrick innen
**Beschichtung**: Nitril mit Sandy Finish

CE CAT III EN 388 3121X EN 407 X1XXXX EN 374-1 TYP A JKL EN 374-5

| Art. Nr. | Größe | VE | ÜK |
|---|---|---|---|
| **709985_09** | 9/L | 12 | 48 |
| **709985_10** | 10/XL | 12 | 48 |

# EINWEGHANDSCHUH LATEX DERMAGRIP

**BESCHREIBUNG**
— schwere Ausführung
— texturierte Fingerspitzen
— hohe Reißfestigkeit
— ungepudert
— Rollrand
— beidseitig tragbar
— Länge ca. 27 cm
— 50 Stück / Packung

**MATERIAL**
Latex

CE CAT III EN 388 0010 EN 374-1 TYP A GKL EN 374-5 LATEX EN 455 1 -4 AQL 1.5 ASTM D3578

| Art. Nr. | Größe | ÜK |
|---|---|---|
| **BX10619** | 7/S | 10 |
| **BX20619** | 8/M | 10 |
| **BX30619** | 9/L | 10 |
| **BX40619** | 10/XL | 10 |

# EINWEGHANDSCHUH BLUE NITRIL COMFORT

**BESCHREIBUNG**
— extradünne Ausführung
— texturierte Fingerspitzen
— sehr hohe Reißfestigkeit
— frei von Schwefel, Thiurame, Silikon und Dithiumcarbamat
— beidseitig tragbar
— 100 Stück / Packung

**MATERIAL**
Nitril

CE CAT III EN 374-1 TYP A JKT EN 374-5 VIRUS

| Art. Nr. | Größe | ÜK |
|---|---|---|
| **709660** | 6/XS | 10 |
| **709661** | 7/S | 10 |
| **709662** | 8/M | 10 |
| **709663** | 9/L | 10 |
| **709664** | 10/XL | 10 |
| **709665** | 11/XXL | 10 |

# EINWEGHANDSCHUH BLACK NITRIL ULTRA STRONG

**BESCHREIBUNG**
— schwere Ausführung
— texturierte Fingerspitzen
— hohe Reißfestigkeit
— latexfrei und ungepudert
— Rollrand
— beidseitig tragbar
— lebensmittelecht
— 80 Stück / Packung

**MATERIAL**
Nitril

CE CAT III EN 374-1 TYP A KPT EN 374-5

| Art. Nr. | Größe | ÜK |
|---|---|---|
| **709629** | 7/S | 10 |
| **709630** | 8/M | 10 |
| **709631** | 9/L | 10 |
| **709632** | 10/XL | 10 |

# EINWEGHANDSCHUH ORANGE NITRIL ULTRA GRIP

**BESCHREIBUNG**
— mit Pyramidenstruktur
— hervorragender Griff auch bei Nässe
— sehr hohe Reißfestigkeit
— Polymerbeschichtung für leichtes Anziehen
— latexfrei
— beidseitig tragbar
— silikonfrei hergestellt
— 50 Stück / Packung

**MATERIAL**
Nitril

CE CAT II EN 374-1 TYP A JKT EN 374-5 VIRUS

| Art. Nr. | Größe | ÜK |
|---|---|---|
| **709668** | 8/M | 10 |
| **709669** | 9/L | 10 |
| **709670** | 10/XL | 10 |
| **709671** | 11/XXL | 10 |

# EINWEGHANDSCHUH MULTI COLOR

**BESCHREIBUNG**
— solider Einweghandschuhe aus 100% Nitril
— dünne Ausführung, dennoch besonders reißfest
— texturierte Fingerspitzen
— latexfrei, ungepudert
— lebenmsittelecht
— beidseitig tragbar
— Mix-Box mit 4 Farben (schwarz, violettblau, hellblau, pink) - 20 Stk. je Farbe, 80 Stück / Packung

**MATERIAL**
Nitril

CE CAT I

| Art. Nr. | Größe | ÜK |
|---|---|---|
| **709636_S** | 7/S | 10 |
| **709636_M** | 8/M | 10 |
| **709636_L** | 9/L | 10 |

# EINWEGHANDSCHUH WHITE NITRIL ECO

**BESCHREIBUNG**
— solider Einweghandschuh aus weißem Nitril
— ungepudert
— texturierte Fingerspitzen
— hohe Reißfestigkeit
— Polymerbeschichtung für leichtes Anziehen
— latex- und silikonfrei hergestellt
— beidseitig tragbar
— 100 Stück / Packung

**MATERIAL**
Nitril

CE CAT III EN 374-1 TYP A KPT EN 374-5 VIRUS

| Art. Nr. | Größe | ÜK |
|---|---|---|
| **709635W_S** | 7/S | 10 |
| **709635W_M** | 8/M | 10 |
| **709635W_L** | 9/L | 10 |
| **709635W_XL** | 10/XL | 10 |

# EINWEGHANDSCHUH BLACK NITRIL ECO

**BESCHREIBUNG**
— solider Einweghandschuh aus schwarzem Nitril
— ungepudert
— texturierte Fingerspitzen
— hohe Reißfestigkeit
— Polymerbeschichtung für leichtes Anziehen
— latex- und silikonfrei hergestellt
— beidseitig tragbar
— 100 Stück / Packung

**MATERIAL**
Nitril

CE CAT III EN 374-1 TYP A KPT EN 374-5 VIRUS

| Art. Nr. | Größe | ÜK |
|---|---|---|
| **709635_S** | 7/S | 10 |
| **709635_M** | 8/M | 10 |
| **709635_L** | 9/L | 10 |
| **709635_XL** | 10/XL | 10 |

# EINWEGHANDSCHUH BLUE NITRIL ECO

**BESCHREIBUNG**
— solider Einweghandschuh aus blauem Nitril
— ungepudert
— texturierte Fingerspitzen
— hohe Reißfestigkeit
— Polymerbeschichtung für leichtes Anziehen
— latex- und silikonfrei hergestellt
— beidseitig tragbar
— 100 Stück / Packung

**MATERIAL**
Nitril

CE CAT II EN 374-1 TYP A KPT EN 374-5 VIRUS

| Art. Nr. | Größe | ÜK |
|---|---|---|
| **709635B_S** | 7/S | 10 |
| **709635B_M** | 8/M | 10 |
| **709635B_L** | 9/L | 10 |
| **709635B_XL** | 10/XL | 10 |

# EINWEGHANDSCHUH PRAKTIMAX

**BESCHREIBUNG**
— passend für die linke und rechte Hand

**MATERIAL**
Polyethylen (HDPE)

| Art. Nr. | Größe | VE | ÜK |
|---|---|---|---|
| **709673** | universal, 50 Stk. Karte | 20 | 200 |
| **709674** | universal, 100 Stk. Karte | 20 | 100 |
| **972038** | Halterung für Praktimax | 1 | NV |

# MIDI FLEX

**BESCHREIBUNG**
— öl- und fettabweisende Beschichtung
— sehr gutes Tastgefühl

**MATERIAL**
Polyester
**Beschichtung**: Nitril

CE CAT II EN 388 3121X

| Art. Nr. | Größe | VE | ÜK |
|---|---|---|---|
| **709262** | 8/M | 12 | 120 |
| **709263** | 9/L | 12 | 120 |
| **709264** | 10/XL | 12 | 120 |
| **709265** | 11/XXL | 12 | 120 |

# DANA HAUSHALT

**BESCHREIBUNG**
— klassischer Haushaltshandschuh aus Nitril
— texturierte Oberfläche an den Fingern
— hohe Reißfestigkeit
— Innenseite beflockt
— Länge ca. 27 cm
— 709303_08-09 zwei Paar pro Packung
— 709304_07-10 ein paar pro Packung

**MATERIAL**
Nitril

| Art. Nr. | Größe | VE | ÜK |
|---|---|---|---|
| **709303_08** | 8/M | 12 | 60 |
| **709303_09** | 9/L | 12 | 60 |

| Art. Nr. | Größe | VE | ÜK |
|---|---|---|---|
| **709304_07** | 7/S | 12 | 144 |
| **709304_08** | 8/M | 12 | 144 |
| **709304_09** | 9/L | 12 | 144 |
| **709304_10** | 10/XL | 12 | 144 |

# G-BASE MIDI

**BESCHREIBUNG**
— mit dichter Nitril-Beschichtung
— geeignet für Arbeiten mit nassen und öligen Gegenständen
— optimale Fingerfertigkeit

**MATERIAL**
Polyester, Elasthan
**Beschichtung**: Nitril

CE CAT II EN 388 2131A

| Art. Nr. | Größe | VE | ÜK |
|---|---|---|---|
| **EP760007_08** | 8/M | 12 | 120 |
| **EP760007_09** | 9/L | 12 | 120 |
| **EP760007_10** | 10/XL | 12 | 120 |
| **EP760007_11** | 11/XXL | 12 | 120 |

# NITRIL

**BESCHREIBUNG**
— ¾ Beschichtung
— Strickbund
— öl- und fettabweisende Beschichtung

**MATERIAL**
Baumwolle
**Beschichtung:** Nitril

CE CAT II EN 388 3111X

| Art. Nr. | Größe | VE | ÜK |
|---|---|---|---|
| **729508** | 8/M | 12 | 120 |
| **729509** | 9/L | 12 | 120 |
| **729510** | 10/XL | 12 | 120 |
| **729511** | 11/XXL | 12 | 120 |

# WET GRIP

**BESCHREIBUNG**
— gute Passform und Griffsicherheit
— gute Beständigkeit gegen Fette und Öle
— öl- und wasserabweisende Doppelbeschichtung
— sehr guter Grip bei feuchten Gegenständen

**MATERIAL**
Nylon
**Beschichtung**: Nitril mit Sandy Finish

CE CAT II EN 388 4121X

| Art. Nr. | Größe | VE | ÜK |
|---|---|---|---|
| **709592** | 9/L | 12 | 144 |
| **709593** | 10/XL | 12 | 144 |

# SUPER GRIP

**BESCHREIBUNG**
— gerilltes Trägergewebe
— hervorragende Griffsicherheit
— sehr gute Passform
— gute Beständigkeit gegen Fette und Öle

**MATERIAL**
Nylon
**Beschichtung:** Nitril

CE CAT II EN 388 4121X EN 407 X1XXXX

| Art. Nr. | Größe | VE | ÜK |
|---|---|---|---|
| **709285_08** | 8/M | 12 | 72 |
| **709285** | 9/L | 12 | 72 |
| **709286** | 10/XL | 12 | 72 |
| **709285_11** | 11/XXL | 12 | 72 |

# BLUE NITRIL

**BESCHREIBUNG**
— vollbeschichtet
— öl- und fettabweisend
— Canvas-Stulpe

**MATERIAL**
Baumwolle
**Beschichtung**: Nitril

CE CAT II EN 388 4121X

| Art. Nr. | Größe | VE | ÜK |
|---|---|---|---|
| **709515** | 9/L | 12 | 120 |
| **709516** | 10/XL | 12 | 120 |

# WET GUARD BLAU

**BESCHREIBUNG**
— ¾ Beschichtung
— Strickbund
— öl- und fettabweisende Beschichtung

**MATERIAL**
Baumwolle
**Beschichtung:** Nitril

CE CAT II EN 388 3111X

| Art. Nr. | Größe | VE | ÜK |
|---|---|---|---|
| **729513_08** | 8/M | 12 | 120 |
| **729513_09** | 9/L | 12 | 120 |
| **729513_10** | 10/XL | 12 | 120 |
| **729513_11** | 11/XXL | 12 | 120 |

# WET GUARD GELB

**BESCHREIBUNG**
— getauchte ¾ Nitril-Beschichtung
— öl- und wasserbeständig
— gute Passform
— sehr guter Grip bei feuchten Gegenständen
— SB-Verpackung mit Hangtag

**MATERIAL**
Polyester
**Beschichtung**: Nitril

CE CAT II EN 388 3121X

| Art. Nr. | Größe | VE | ÜK |
|---|---|---|---|
| **EP729514_08** | 8/M | 12 | 120 |
| **EP729514_09** | 9/L | 12 | 120 |
| **EP729514_10** | 10/XL | 12 | 120 |
| **EP729514_11** | 11/XXL | 12 | 120 |

**Industrieverpackung ohne Headerkarte**

# G-BASE W-GUARD

**BESCHREIBUNG**
— getauchte ¾ Nitril-Beschichtung
— öl- und wasserabweisend
— gute Passform
— gute Griffsicherheit auf nassen Gegenständen

**MATERIAL**
Polyester, Elasthan
**Beschichtung:** Nitril

CE CAT II EN 388 2131A

| Art. Nr. | Größe | VE | ÜK |
|---|---|---|---|
| **EP760008_08** | 8/M | 12 | 120 |
| **EP760008_09** | 9/L | 12 | 120 |
| **EP760008_10** | 10/XL | 12 | 120 |
| **EP760008_11** | 11/XXL | 12 | 120 |

# WET GUARD GELB PLUS

**BESCHREIBUNG**
— voll getauchte Nitril-Beschichtung
— öl- und wasserbeständig
— gute Passform
— sehr guter Grip bei feuchten Gegenständen
— SB-Verpackung mit Hangtag

**MATERIAL**
Polyester
**Beschichtung**: Nitril

CE CAT II EN 388 4121X

| Art. Nr. | Größe | VE | ÜK |
|---|---|---|---|
| **EP729614_09** | 9/L | 12 | 120 |
| **EP729614_10** | 10/XL | 12 | 120 |
| **EP729614_11** | 11/XXL | 12 | 120 |

**Industrieverpackung ohne Headerkarte**

# THERMO

# MASTER THERMO

**BESCHREIBUNG**
— Premium-Handschuh für anspruchsvolle Anwender
— hoher Tragekomfort
— rutschhemmende Silikonbeschichtung auf der Handfläche
— Kälteisolierung durch original 3M Thinsulate™-Futter
— Neopren-Bund mit Klettverschluss

**MATERIAL**
Polyester, Nylon, Elasthan, Neopren, Silikon, Synthetikleder

CE CAT II EN 388 3111X EN 511 X1X 3M Thinsulate INSULATION

| Art. Nr. | Größe | VE | ÜK |
|---|---|---|---|
| **709865** | 9/L | 6 | 72 |
| **709866** | 10/XL | 6 | 72 |
| **709567** | 11/XXL | 6 | 72 |



# UNI FIT THERMO

**BESCHREIBUNG**
— Ziegenlederhandschuh
— Stretch-Spandex Handrücken
— elastischer Bund mit Klettverschluss
— Kälteisolierung durch 3M Thinsulate™-Futter
— hoher Tragekomfort
— sehr gute Passform

**MATERIAL**
Polyester, Elasthan, Ziegenleder
**Futter:** Original 3M Thinsulate™

CE CAT II EN 388 2122X EN 511 X2X 3M Thinsulate INSULATION

| Art. Nr. | Größe | VE | ÜK |
|---|---|---|---|
| **709339** | 9/L | 12 | 72 |
| **709340** | 10/XL | 12 | 72 |
| **709341** | 11/XXL | 12 | 72 |

# WINTER GRIP

**BESCHREIBUNG**
— Handschuhinnenseite aufgeraut
— sehr guter Kälteschutz
— feuchtigkeitsabweisende Beschichtung
— gute Passform und Griffsicherheit bei Nässe

**MATERIAL**
Polyacryl
**Beschichtung**: Latex-Schaum mit Sandy Finish

CE CAT II EN 388 3121X EN 511 X2X LATEX

| Art. Nr. | Größe | VE | ÜK |
|---|---|---|---|
| **709281_06** | 6/XS | 6 | 72 |
| **709281_07** | 7/S | 6 | 72 |
| **709281** | 8/M | 6 | 72 |
| **709283** | 9/L | 6 | 72 |
| **709284** | 10/XL | 6 | 72 |
| **709282** | 11/XXL | 6 | 72 |

# WINTER EXTREME ULTRA

**BESCHREIBUNG**
— wasser- und ölabweisende Doppelbeschichtung
— gute Passform und Griffsicherheit
— sehr guter Kälteschutz
— Klettverschluss

**MATERIAL**
Polyacryl
**Beschichtung**: Latex-Schaum mit Sandy Finish

CE CAT II EN 388 3242X EN 511 X2X LATEX

| Art. Nr. | Größe | VE | ÜK |
|---|---|---|---|
| **709385_09** | 9/L | 6 | 36 |
| **709385_10** | 10/XL | 6 | 36 |
| **709385_11** | 11/XXL | 6 | 36 |

# WORKER PRO THERMO COMFORT

**BESCHREIBUNG**
— Lederstärke ca. 1,2 mm
— doppelte Nähte für längere Haltbarkeit
— Handrücken aus wasserabweisendem Polyester
— Strickbund für mehr Tragekomfort
— Thermo-Innenfutter

**MATERIAL**
Polyester, Rindsvollleder, Polyester-Baumwollmix

CE CAT II EN 388 2122X EN 511 X2X

| Art. Nr. | Größe | VE | ÜK |
|---|---|---|---|
| **709115** | 9/L | 6 | 72 |
| **709116** | 10/XL | 6 | 72 |
| **709117** | 11/XXL | 6 | 72 |

# WINTER EXTREME PRO

**BESCHREIBUNG**
— mit wasser- und ölabweisender Doppelbeschichtung
— doppeltes Trägermaterial für warme Hände
— sicherer Griff bei glatten Gegenständen
— sehr gute Passform
— für Tätigkeiten bei kalten Temperaturen

**MATERIAL**
Polyester, Polyacryl
**Beschichtung**: Latex mit zusätzlicher Latex-Sandy Beschichtung auf der Handfläche

CE CAT II EN 388 2232X EN 511 X2X LATEX

| Art. Nr. | Größe | VE | ÜK |
|---|---|---|---|
| **709381** | 9/L | 6 | 36 |
| **709382** | 10/XL | 6 | 36 |
| **709383** | 11/XXL | 6 | 36 |
| **709384** | 12/XXXL | 6 | 36 |

# WINTER LITE TOUCH

**BESCHREIBUNG**
— idealer Einsatzbereich bis 0 °C
— sehr gute Passform und Tragekomort
— optimale Fingerfertigkeit und sicherer Griff bei glatten Gegenständen
— flüssigkeitsabweisende Beschichtung

**MATERIAL**
Polyacryl, Elasthan
**Beschichtung:** Nitril mit Sandy Finish

CE CAT II EN 388 4111X EN 511 X1X TOUCH FUNCTION

| Art. Nr. | Größe | VE | ÜK |
|---|---|---|---|
| **709220_06** | 6/XS | 6 | 72 |
| **709220** | 7/S | 6 | 72 |
| **709221** | 8/M | 6 | 72 |
| **709222** | 9/L | 6 | 72 |
| **709223** | 10/XL | 6 | 72 |
| **709224** | 11/XXL | 6 | 72 |

# WINTER LITE TOUCH

**BESCHREIBUNG**
— idealer Einsatzbereich bis 0 °C
— sehr gute Passform und Tragekomort
— optimale Fingerfertigkeit und sicherer Griff bei glatten Gegenständen
— flüssigkeitsabweisende Beschichtung

**MATERIAL**
Polyacryl, Elasthan
**Beschichtung:** Nitril mit Sandy Finish

CE CAT II EN 388 4111X EN 511 X1X TOUCH FUNCTION

| Art. Nr. | Größe | VE | ÜK |
|---|---|---|---|
| **709220DB_08** | 8/M | 6 | 72 |
| **709220DB_09** | 9/L | 6 | 72 |
| **709220DB_10** | 10/XL | 6 | 72 |
| **709220DB_11** | 11/XXL | 6 | 72 |



# WINTER ECO

**BESCHREIBUNG**
— aufgeraute Handschuhinnenseite
— sehr guter Halt
— wasserabweisende Latex-Crinkle-Beschichtung

**MATERIAL**
Polyester
**Beschichtung:** Latex-Crinkle

CE CAT II EN 388 2142X LATEX

| Art. Nr. | Farbe | Größe | VE | ÜK |
|---|---|---|---|---|
| **709589** | schwarz | 9/L | 6 | 72 |
| **709590** | schwarz | 10/XL | 6 | 72 |
| **709591** | schwarz | 11/XXL | 6 | 72 |
| **709588O** | orange | 8/M | 6 | 72 |
| **709589O** | orange | 9/L | 6 | 72 |
| **709590O** | orange | 10/XL | 6 | 72 |
| **709591O** | orange | 11/XXL | 6 | 72 |
| **709588B** | blau | 8/M | 6 | 72 |
| **709589B** | blau | 9/L | 6 | 72 |
| **709590B** | blau | 10/XL | 6 | 72 |
| **709591B** | blau | 11/XXL | 6 | 72 |

# G-BASE WINTER

**BESCHREIBUNG**
— nahtloser Grobstrick-Handschuh
— gute Passform
— gute Griffsicherheit
— für alle Tätigkeiten bei kalten Temperaturen

**MATERIAL**
Polyester
Beschichtung: Latex-Crinkle

CE CAT II EN 388 2131X EN 511 X2X LATEX

| Art. Nr. | Größe | VE | ÜK |
|---|---|---|---|
| **EP760013_08** | 8/M | 12 | 72 |
| **EP760013_09** | 9/L | 12 | 72 |
| **EP760013_10** | 10/XL | 12 | 72 |

# PINGU

**BESCHREIBUNG**
— für alle kleinen Handwerker
— doppeltes Trägermaterial für warme Hände
— hoher Tragekomfort

**MATERIAL**
Nylon
**Beschichtung**: Latex

CE CAT I LATEX

| Art. Nr. | Größe | VE | ÜK |
|---|---|---|---|
| **709710** | 5-8 Jahre | 6 | 72 |

# WINTER QUEEN

**BESCHREIBUNG**
— Damenhandschuh für kühle Temperaturen
— extra weiche Microfaser sorgt für hohen Tragekomfort
— idealer Einsatzbereich bis zu 0 °C
— optimale Fingerfertigkeit und ein sicherer Griff, auch bei glatten Gegenständen

**MATERIAL**
Nylon
Beschichtung: Latex-Schaum

CE CAT I LATEX

| Art. Nr. | Größe | VE | ÜK |
|---|---|---|---|
| **709930** | 6/XS | 6 | 72 |
| **709931** | 7/S | 6 | 72 |
| **709932** | 8/M | 6 | 72 |

# PINGUINA

**BESCHREIBUNG**
— für alle kleinen Handwerker
— doppeltes Trägermaterial für warme Hände
— hoher Tragekomfort

**MATERIAL**
Nylon
**Beschichtung**: Latex

CE CAT I LATEX

| Art. Nr. | Größe | VE | ÜK |
|---|---|---|---|
| **709710P** | 5-8 Jahre | 6 | 72 |

# HAUBE MIT REFLEKTIONS-STREIFEN

**BESCHREIBUNG**
— mit Reflektionsstreifen
— original 3M Thinsulate™-Futter
— Universalgröße

**MATERIAL**
Polyacryl, Thinsulate™-Faser

| Art. Nr. | Farbe | VE | ÜK |
|---|---|---|---|
| **700000** | orange | 12 | 96 |
| **700001** | gelb | 12 | 96 |
| **700003** | schwarz | 12 | 96 |
| **700015** | grau | 12 | 96 |
| **700000K** | orange (Kindergröße) | 12 | 96 |
| **700001K** | gelb (Kindergröße) | 12 | 96 |

# HAUBE UPCYCLED

**BESCHREIBUNG**
— Materialmischung aus der Naturfaser Modal und Polyester
— elastisch, strapazierfähig und formbeständig
— angenehmes Tragegefühl
— Universalgröße

**MATERIAL**
Polyester, Modal

| Art. Nr. | Farbe | VE | ÜK |
|---|---|---|---|
| **700010** | schwarz | 12 | 96 |

# HAUBE LED MIT REFLEKTIONS-STREIFEN

**BESCHREIBUNG**
— herausnehmbare LED-Leuchte mit vier Leuchtstärken
— Leuchtdauer ca. 60 Minuten
— Akku über USB aufladbar
— Universalgröße

**MATERIAL**
Polyacryl

| Art. Nr. | Farbe | VE | ÜK |
|---|---|---|---|
| **700006** | schwarz | 1 | 24 |
| **700007** | gelb | 1 | 24 |
| **700011** | orange | 1 | 24 |
| **700012** | grau | 1 | 24 |
| **700006K** | schwarz (Kindergröße) | 1 | 24 |
| **700013K** | blau (Kindergröße) | 1 | 24 |
| **700014K** | pink (Kindergröße) | 1 | 24 |

# HAUBE VISION

**BESCHREIBUNG**
— angenehmes Tragegefühl
— 360 Grad Reflektionsstreifen sorgen für hohe Sichtbarkeit
— Universalgröße

**MATERIAL**
Polyacryl

| Art. Nr. | Farbe | VE | ÜK |
|---|---|---|---|
| **700008** | gelb | 12 | 96 |
| **700009** | schwarz | 12 | 96 |

# Das modulare GEBOL POS-System.

Unsere POS-Systeme werden verkaufsfertig bei Ihnen angeliefert und sind die ideale Ergänzung zu Ihrem bestehenden Angebot. Wir kommissionieren gerne auf Ihre Bedürfnisse abgestimmte Zweitplatzierungen.

Sie wählen die gewünschten Produkte - wir liefern das verkaufsfertige Display. Alles, was dann noch zu tun ist, ist dieses in einer stark frequentierten Zone zu positionieren. Freuen Sie sich über zahlreiche Impulskäufe Ihrer KundInnen!

# MULTIPACK - 5 PAAR
Die Bestseller, immer Griffbereit

## MULTI FLEX 5 PAAR

**BESCHREIBUNG**
— sehr gutes Tastgefühl
— atmungsaktiver Handrücken
— guter Griff auch bei glatten Gegenständen
— gute Beständigkeit gegen Fette und Öle
— flüssigkeitsabweisende Beschichtung

**MATERIAL**
Nylon, Elasthan
**Beschichtung**: Nitril-Mikroschaum mit Nitril-Noppen

CE CAT II EN 388 4131A EN 407 X1XXXX OEKO TEX STANDARD 100 25.HIT.45857 Hohenstein SKIN FRIENDLY

| Art. Nr. | Größe | Verpackung | VE | ÜK |
|---|---|---|---|---|
| **709277_MUP5** | 9/L | Multipack (5 Paar) | 1 | 24 |
| **709278_MUP5** | 10/XL | Multipack (5 Paar) | 1 | 24 |

## MASTER FLEX 5 PAAR

**BESCHREIBUNG**
— hohe Strapazierfähigkeit
— sehr gute Passform und hoher Tragekomfort
— gute Beständigkeit gegen Fette und Öle
— sicherer Griff auch bei glatten Gegenständen

**MATERIAL**
Nylon, Elasthan
**Beschichtung**: PPU-Nitril mit Sandy Finish

CE CAT II EN 388 4121X OEKO TEX STANDARD 100 25.HIT.45857 Hohenstein SKIN FRIENDLY

| Art. Nr. | Größe | Verpackung | VE | ÜK |
|---|---|---|---|---|
| **709545_MUP5** | 9/L | Multipack (5 Paar) | 1 | 24 |
| **709546_MUP5** | 10/XL | Multipack (5 Paar) | 1 | 24 |

## TOP FLEX 5 PAAR

**BESCHREIBUNG**
— besonders robuste Nitril-Beschichtung
— sehr gutes Tastgefühl
— feuchtigkeitsabweisende Beschichtung
— gute Passform

**MATERIAL**
Nylon, Elasthan
**Beschichtung:** Nitril-Mikroschaum

CE CAT II EN 388 4131A EN 407 X1XXXX OEKO TEX STANDARD 100 25.HIT.45857 Hohenstein

| Art. Nr. | Größe | Verpackung | VE | ÜK |
|---|---|---|---|---|
| **709534_09_MUP5** | 9/L | Multipack (5 Paar) | 1 | 24 |
| **709534_10_MUP5** | 10/XL | Multipack (5 Paar) | 1 | 24 |



# MULTIPACK - 10 PAAR
Der smarte Vorrat. Mehr Effizienz.

## NANO FLEX 10 PAAR

**BESCHREIBUNG**
— strapazierfähige PU-Beschichtung
— gute Passform und Tragekomfort
— optimale Fingerfertigkeit

**MATERIAL**
Polyester
**Beschichtung**: Polyurethan

CE CAT II EN 388 3121X

| Art. Nr. | Größe | Verpackung | VE | ÜK |
|---|---|---|---|---|
| **709243G_MUP10** | 9/L | Multipack (10 Paar) | 1 | 24 |
| **709244G_MUP10** | 10/XL | Multipack (10 Paar) | 1 | 24 |

## ECO GRIP 10 PAAR

**BESCHREIBUNG**
— gute Passform und hoher Tragekomfort
— sicherer Griff auch bei feuchten Gegenständen

**MATERIAL**
Polyester
**Beschichtung**: Latex-Crinkle

CE CAT II EN 388 2121X LATEX

| Art. Nr. | Größe | Verpackung | VE | ÜK |
|---|---|---|---|---|
| **709690_MUP10** | 9/L | Multipack (10 Paar) | 1 | 24 |
| **709691_MUP10** | 10/XL | Multipack (10 Paar) | 1 | 24 |

## MIDI FLEX 10 PAAR

**BESCHREIBUNG**
— öl- und fettabweisende Beschichtung
— sehr gutes Tastgefühl

**MATERIAL**
Polyester
**Beschichtung**: Nitril

CE CAT II EN 388 3121X

| Art. Nr. | Größe | Verpackung | VE | ÜK |
|---|---|---|---|---|
| **709263_MUP10** | 9/L | Multipack (10 Paar) | 1 | 12 |
| **709264_MUP10** | 10/XL | Multipack (10 Paar) | 1 | 12 |

# SCHUTZHELME

# SCHUTZHELM BAU

**BESCHREIBUNG**
— 6-Punkt-Aufhängung
— mit Schweißband
— Gewicht ca. 317 g
— Made in EU

**MATERIAL**
HDPE

CE EN 397

| Art. Nr. | Größe / Farbe | VE | ÜK |
|---|---|---|---|
| **704019** | 56-61 cm / weiß | 1 | 78 |
| **704020** | 56-61 cm / rot | 1 | 78 |
| **704020** | 56-61 cm / gelb | 1 | 78 |



# SCHUTZHELM MEISTER

**BESCHREIBUNG**
— 6-Punkt-Aufhängung
— hoch reißfeste Textilbänder
— langes Schweißband
— Gewicht ca. 350 g
— kältebeständig bis -30 °C
— Drehverschluss für stufenlose Größenverstellung
— hoher Tragekomfort

**MATERIAL**
ABS

CE EN 397

| Art. Nr. | Größe / Farbe | VE | ÜK |
|---|---|---|---|
| **704002** | 56-61 cm / weiß | 1 | 28 |
| **704003** | 56-61 cm / gelb | 1 | 28 |
| **704004** | 56-61 cm / neongelb | 1 | 28 |

# SCHUTZHELM EVOLITE

**BESCHREIBUNG**
— mit Reflektionsstreifen und ID Kartenhalter
— Einhand-Größenverstellung
— kältebeständig bis -40 °C
— 6-Punkt-Aufhängung mit hochreißfesten Textilbändern
— Gewicht ca. 285 g
— Made in EU

**MATERIAL**
ABS

CE EN 397

| Art. Nr. | Größe / Farbe | VE |
|---|---|---|
| **704104** | 56-61 cm / weiß | 1 |

| Art. Nr. | Größe / Farbe | VE |
|---|---|---|
| **704100** | Kinnriemen / 1 Stk. SB | 1 |
| **704039** | Schweißband / 1 Stk. SB | 1 |



# SCHUTZHELM EVO 3

**BESCHREIBUNG**
— Einhand-Größenverstellung
— hoher Tragekomfort
— kältebeständig bis -40 °C
— 6-Punkt-Aufhängung mit hochreißfesten Textilbändern
— Gewicht ca. 375 g
— Made in EU

**MATERIAL**
HDPE

CE EN 397

| Art. Nr. | Größe / Farbe | VE | ÜK |
|---|---|---|---|
| **704101** | 56-61 cm / weiß | 1 | 10 |
| **704102** | 56-61 cm / gelb | 1 | 10 |
| **704103** | 56-61 cm / blau | 1 | 10 |

| Art. Nr. | Größe / Farbe | VE |
|---|---|---|
| **704100** | Kinnriemen / 1 Stk. SB | 1 |
| **704039** | Schweißband / 1 Stk. SB | 1 |

# GEHÖRSCHUTZ

# KAPSELGEHÖRSCHUTZ PROFI BT

**BESCHREIBUNG**
— mit Bluetoothfunktion zum Telefonieren und Musik hören etc. und zusätzlichem AUX-Eingang
— ab 82 dB Lautstärke schaltet das Mikrofon ab und garantiert optimale Geräuschreduzierung
— USB-Ladekabel, Akkulaufzeit bis zu 8 Stunden
— sehr weiche Ohrpolster und Zweipunkt-Aufhängung
— SNR-Wert 29 dB

**MATERIAL**
ABS

CE CAT III EN 352-1:2020 Bluetooth®

| Art. Nr. | Verpackung | VE | ÜK |
|---|---|---|---|
| **701437** | 1 Stk. SB | 1 | 3 |



# KAPSELGEHÖR-SCHUTZ PROFI

**BESCHREIBUNG**
— sehr leicht und komfortabel
— extra breiter und gepolsterter Bügel
— längenverstellbare Bügeldrähte
— sehr weiche Ohrpolster
— angenehmer Anpressdruck
— Zweipunkt-Aufhängung
— SNR-Wert 33 dB

**MATERIAL**
Kapsel aus ABS

CE CAT III EN 352-1:2020

| Art. Nr. | Verpackung | VE | ÜK |
|---|---|---|---|
| **701433** | 1 Stk. SB | 1 | 3 |

# KAPSELGEHÖR-SCHUTZ PROFI

**BESCHREIBUNG**
— sehr leicht und komfortabel
— extra breiter und gepolsterter Bügel
— längenverstellbare Bügeldrähte
— sehr weiche Ohrpolster
— angenehmer Anpressdruck
— Zweipunkt-Aufhängung
— SNR-Wert 33 dB

**MATERIAL**
Kapsel aus ABS

CE CAT III EN 352-1:2020

| Art. Nr. | Verpackung | VE | ÜK |
|---|---|---|---|
| **701435** | 1 Stk. SB | 1 | 3 |

# KAPSELGEHÖR-SCHUTZ SAFETY KIDS

**BESCHREIBUNG**
— speziell für Kinder
— sehr leicht und komfortabel
— zusammenklappbar
— hoher Tragekomfort
— sehr weiche Ohrpolster
— angenehmer Anpressdruck
— SNR-Wert 26 dB

**MATERIAL**
Kunststoff

CE EN 352-1:2020

| Art. Nr. | Farbe | VE | ÜK |
|---|---|---|---|
| **701420** | blau | 1 | 50 |
| **701421** | pink | 1 | 50 |

# ARBEITSSCHUTZ-SET BASIC 3-TEILIG

**BESCHREIBUNG**
— SCHUTZBRILLE
sehr leicht und komfortabel
— KAPSELGEHÖRSCHUTZ
sehr weiche Ohrpolster
angenehmer Anpressdruck
SNR-Wert 24 dB
— SCHUTZMASKE FFP1

**MATERIAL**
Schutzbrille: PVC, Polycarbonat
Kapselgehörschutz: POM, ABS, PVC
Schutzmaske: Polypropylen, Polyester

CE EN 149:2001+A1:2009
EN ISO 16321-1:2022
EN 352-1:2020

| Art. Nr. | Verpackung | VE | ÜK |
|---|---|---|---|
| **730101** | Set | 6 | 48 |

# KAPSELGEHÖR-SCHUTZ BASIC +

**BESCHREIBUNG**
— längenverstellbarer Bügel
— Kopfbügel aus Spezialkunststoff
— sehr weicher Ohrpolster
— angenehmer Anpressdruck
— SNR-Wert 29 dB

**MATERIAL**
Kapsel aus PP

CE EN 352-1:2020

| Art. Nr. | Verpackung | VE | ÜK |
|---|---|---|---|
| **701436** | 1 Stk. SB | 6 | 24 |

# KAPSELGEHÖR-SCHUTZ BASIC

**BESCHREIBUNG**
— Kopfbügel aus Spezialkunststoff
— sehr weicher Ohrpolster
— angenehmer Anpressdruck
— SNR-Wert 24 dB

**MATERIAL**
Kunststoff

CE EN 352-1:2020

| Art. Nr. | Verpackung | VE | ÜK |
|---|---|---|---|
| **701434** | 1 Stk. SB | 10 | 50 |

# BÜGELGEHÖRSCHUTZ COMFORT

**BESCHREIBUNG**
— flexibles Bügelkonzept für einfache Handhabung
— kann sowohl als Kinnbügel wie auch als Nackenbügel getragen werden
— Stöpsel dringen nicht in das Ohr ein
— hoher Tragekomfort
— inklusive 2 Stück Ersatzstöpsel
— SNR-Wert 29 dB

CE CAT III EN 352-2

| Art. Nr. | Verpackung | VE | ÜK |
|---|---|---|---|
| **731101** | 1 Stk. SB | 12 | 50 |

# GEHÖRSCHUTZ-STÖPSEL BASIC

**BESCHREIBUNG**
— glatte konisch geformte Oberfläche
— hoher Tragekomfort
— SNR-Wert 38 dB

CE EN 352-2

| Art. Nr. | Verpackung | VE | ÜK |
|---|---|---|---|
| **731100** | 5 Paar SB | 25 | 250 |

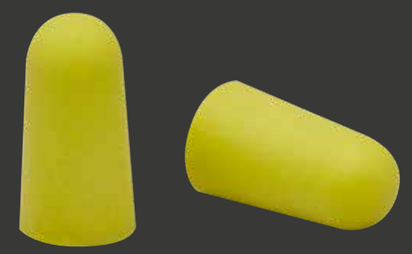

# GEHÖRSCHUTZ-STÖPSEL PROFI SILIKON 2 PAAR

**BESCHREIBUNG**
— hoher Tragekomfort
— sehr gute Passform
— wiederverwendbar, waschbar
— lange Lebensdauer
— 2er-Pack
— SNR-Wert 31 dB

**MATERIAL**
Silikon

CE CAT III EN 352-2

| Art. Nr. | Verpackung | VE | ÜK |
|---|---|---|---|
| **731102** | 2 Paar SB | 12 | 144 |

# GEHÖRSCHUTZ-STÖPSEL BASIC MULTIPACK

**BESCHREIBUNG**
— 200 Stk. / Spenderbox
— paarweise verpackt
— glatte konisch geformte Oberfläche
— hoher Tragekomfort
— SNR-Wert 38 dB

CE EN 352-2

| Art. Nr. | Verpackung | VE | ÜK |
|---|---|---|---|
| **731103** | 200 Stk. Spenderbox | 1 | 6 |

# SCHUTZBRILLEN

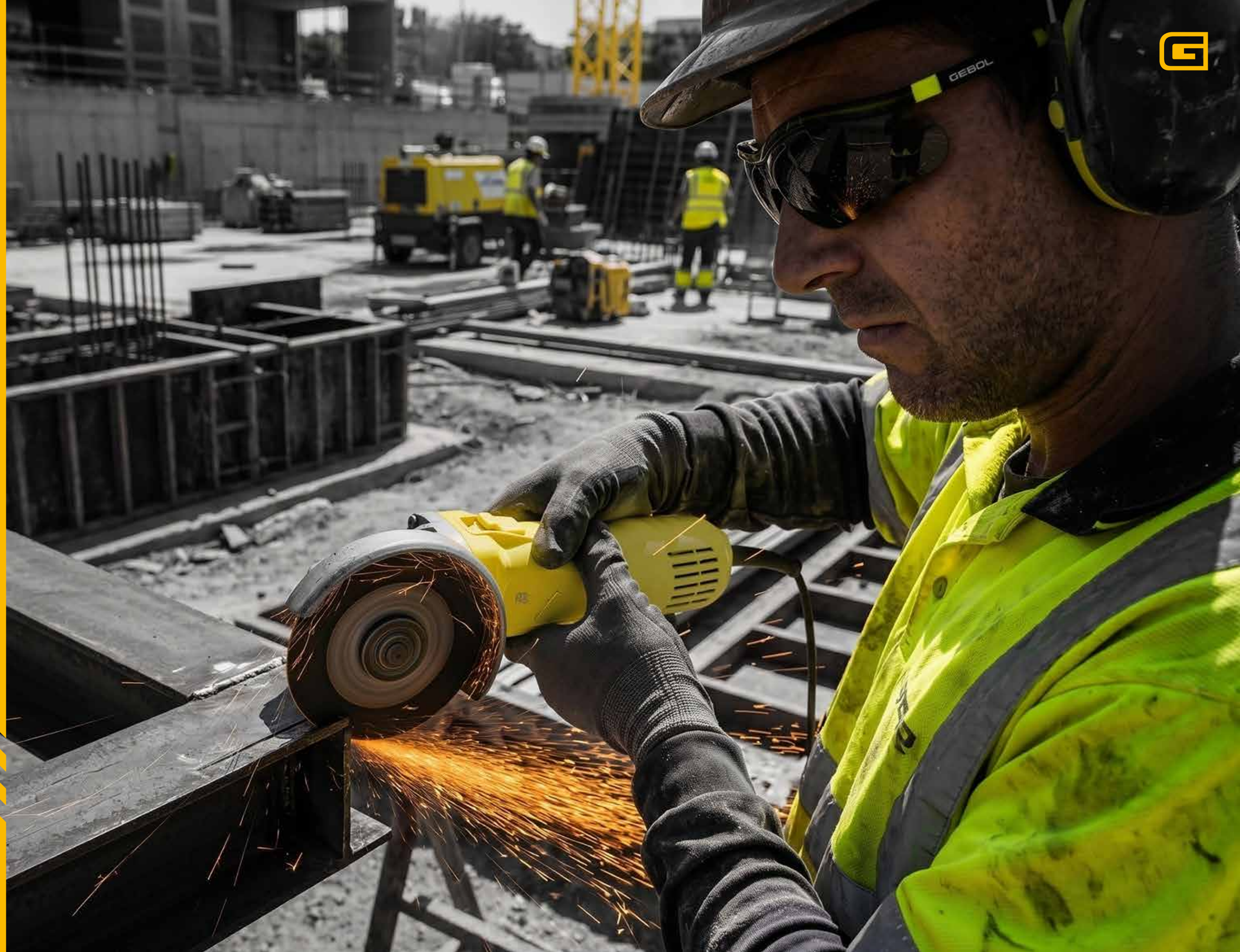

# SCHUTZBRILLE ULTRALIGHT

**BESCHREIBUNG**
— sportliches Design mit hohem Tragekomfort
— besonders bequem durch weiche Polster im Nasen- und Bügelbereich
— abnehmbare Sweat-Bar schützt die Augen zusätzlich vor Staub und Schweiß
— flexibler, weicher Nasenbügel
— UV-Filter
— kratz- und beschlagfreie Beschichtung

**MATERIAL**
Polycarbonat, TPR, TPE, PVC

CE EN 166 EN 170

| Art. Nr. | Farbe | VE | ÜK |
|---|---|---|---|
| **730401** | klar | 4 | 40 |
| **730402** | getönt | 4 | 40 |
| **730403** | gelb | 4 | 40 |

# SCHUTZBRILLE SAFETY GUARD

**BESCHREIBUNG**
— für professionelle Anwender
— sehr hoher Tragekomfort
— mit verstellbarem Gummiband
— integrierter seitlicher Schutz
— kratz- und beschlagfreie Beschichtung
— UV-Filter gegen UV-A / UV-B Strahlung
— optische Klasse 1

**MATERIAL**
Rahmen aus Kunststoff und TPR
Gläser aus Polycarbonat

CE EN 166 EN 170

| Art. Nr. | Verpackung | VE | ÜK |
|---|---|---|---|
| **730400** | 1 Stk. SB | 6 | 60 |

# SCHUTZBRILLE SAFETY COMFORT

**BESCHREIBUNG**
— sportliches Design mit hohem Tragekomfort
— integrierter, seitlicher Schutz
— flexibler, weicher Nasenbügel
— Bügel in Länge und Neigung verstellbar
— optische Klasse 1

**MATERIAL**
Rahmen aus Nylon
Gläser aus Polycarbonat

CE EN ISO 16321-1:2022

| Art. Nr. | Farbe | VE | ÜK |
|---|---|---|---|
| **730001** | klar | 6 | 120 |
| **730002** | getönt | 6 | 120 |

# SCHUTZBRILLE SPORTS LINE

**BESCHREIBUNG**
— sportliches Design mit hohem Tragekomfort
— flexibler, weicher Nasenbügel
— kratz- und beschlagfreie Beschichtung
— UV-Filter gegen UV-A / UV-B Strahlung
— optische Klasse 1

**MATERIAL**
Rahmen und Gläser aus Polycarbonat

CE EN 166 EN 170

| Art. Nr. | Farbe | VE | ÜK |
|---|---|---|---|
| **730404** | klar | 6 | 60 |
| **730405** | getönt | 6 | 60 |

# SCHUTZBRILLE READER

**BESCHREIBUNG**
— sportliches Design
— integrierte Lesehilfe
(+1,5 / +2 / +2,5 / +3 Dioptrie)
— besonders leicht (23 g)
— kratz- und beschlagfreie Beschichtung
— UV-Filter gegen UV-A / UV-B Strahlung

**MATERIAL**
Rahmen aus Nylon
Gläser aus Polycarbonat

CE EN 166

| Art. Nr. | Lesehilfe | VE | ÜK |
|---|---|---|---|
| **730003** | +1,5 | 1 | 72 |
| **730004** | +2 | 1 | 72 |
| **730005** | +2,5 | 1 | 72 |
| **730006** | +3,0 | 1 | 72 |

# BRILLENKORDEL FÜR SCHUTZBRILLE

**BESCHREIBUNG**
— sehr bequemes Brillenband aus Polyester
— fester Sitz auf sämtlichen GEBOL-Bügelbrillen (ausgenommen Schutzbrille Basic)
— individuelle Längenregulierung durch verstellbaren Stopper

**MATERIAL**
Polyacryl

| Art. Nr. | Länge | VE | ÜK |
|---|---|---|---|
| **730099** | 60 cm | 1 | 500 |

# SCHUTZBRILLE NEON

**BESCHREIBUNG**
— sportliches Design
— Bügel in Länge verstellbar
— kratz- und beschlagfreie Beschichtung
— Neonfarbe für gute Sichtbarkeit
— UV Filter
— optische Klasse 1

**MATERIAL**
Rahmen aus Nylon, PVC
Gläser aus Polycarbonat

CE EN 166
EN 170

| Art. Nr. | Farbe | VE | ÜK |
|---|---|---|---|
| **730406** | klar | 6 | 60 |
| **730407** | getönt | 6 | 60 |

# SCHUTZBRILLE BASIC

**BESCHREIBUNG**
— leichte offene Bauweise
— schlagfest
— kratzfest
— optische Klasse 1

**MATERIAL**
Polycarbonat

CE EN ISO 16321-1:2022

| Art. Nr. | Verpackung | VE | ÜK |
|---|---|---|---|
| **730410** | 1 Stk. SB | 8 | 160 |

# ÜBERBRILLE PROFI

**BESCHREIBUNG**
— speziell für Brillenträger
— Rundumschutz für maximalen Sichtbereich
— beschlagfrei
— UV-Filter gegen UV-B / UV-C Strahlung

**MATERIAL**
Polycarbonat

CE EN ISO 16321-1:2022/A1:2025

| Art. Nr. | Verpackung | VE | ÜK |
|---|---|---|---|
| **730413** | 1 Stk. SB | 6 | 60 |

# SCHUTZBRILLE VOLLSICHT ECO

**BESCHREIBUNG**
— abdichtender Sitz für Rundumschutz
— 1,7 mm starke Polycarbonat Scheibe
— flexibler Vinylrahmen
— verstellbares gummiband
— hoher Tragekomfort
— direkt belüftet
— optische Klasse 1

**MATERIAL**
Polycarbonat

CE EN ISO 16321-1:2022

| Art. Nr. | Verpackung | VE | ÜK |
|---|---|---|---|
| **730420** | 1 Stk. SB | 6 | 120 |

# SCHUTZBRILLE VOLLSICHT PROFI

**BESCHREIBUNG**
— speziell für Brillenträger
— flexibler Vinylrahmen für abdichtenden Sitz und Rundumschutz
— direkt belüftete und beschlagfreie 2,2 mm starke Polycarbonat Scheibe mit extra weitem Panoramasichtfeld
— verstellbares Gummiband
— optische Klasse 1

**MATERIAL**
Vinyl, Polycarbonat

CE EN ISO 16321-1:2022

| Art. Nr. | Verpackung | VE | ÜK |
|---|---|---|---|
| **730421** | 1 Stk. SB | 3 | 30 |

# SCHUTZBRILLE SAFETY KIDS

**BESCHREIBUNG**
— speziell für Kinder
— hoher Tragekomfort
— einstellbare Bügel
— extraleichte Ausführung
— kratzfest
— optische Klasse 1

**MATERIAL**
Rahmen aus Nylon
Gläser aus Polycarbonat

CE EN 166

| Art. Nr. | Farbe | VE | ÜK |
|---|---|---|---|
| **730020** | blau | 6 | 120 |
| **730021** | pink | 6 | 120 |

# ATEMSCHUTZ

# INFO SCHUTZMASKEN

Kann durch technische und organisatorische Maßnahmen die Atemluftqualität nicht ausreichend gewährleistet werden, muss geeigneter Atemschutz verwendet werden. Voraussetzung für eine effiziente Vermeidung der Gesundheitsrisiken durch Atemschutz ist die richtige Auswahl sowie konsequente Verwendung und Wartung des Atemschutzes. Der Arbeitgeber muss sich über mögliche Luftschadstoffe am Arbeitsplatz informieren, die Arbeitsplätze evaluieren und gegebenenfalls geeigneten Atemschutz zur Verfügung stellen. Der Arbeitnehmer muss den ihm zur Verfügung gestellten Atemschutz während der gesamten Aufenthaltszeit im Gefahrenbereich tragen.

## EN 149

**Atemschutzgeräte – filtrierende Halbmasken zum Schutz gegen Partikel – Anforderungen, Prüfung, Kennzeichnung**
Die **ARBEITSPLATZGRENZWERTE (AGW)** geben an, bei welcher Konzentration eines Stoffes akute oder chronisch schädliche Auswirkungen auf die Gesundheit im Allgemeinen nicht zu erwarten sind. Die Grenzwerte beruhen auf vorhandenen arbeitsmedizinischen und toxikologischen Erkenntnissen.

## FFP 1 / P1

**SCHÜTZT GEGEN FEINSTÄUBE BIS ZUM 4-FACHEN DES AGW**
Schutz vor ungiftigen und nicht-fibrogenen[1] Stäuben. Ihre Einatmung führt nicht zur Entwicklung von Erkrankungen, kann aber die Atemwege reizen und eine Geruchsbelastung darstellen.

## FFP 2 / P2

**SCHÜTZT GEGEN FEINSTÄUBE BIS ZUM 10-FACHEN DES AGW**
Schutz vor festen und flüssigen gesundheitsschädlichen Stäuben, Rauch und Aerosolen[2]. Diese Partikel können fibrogen[1] sein, was bedeutet, dass sie kurzfristig zur Reizung der Atemwege und langfristig zur Abnahme der Elastizität des Lungengewebes führen.

## FFP 3 / P3

**GEGEN FEINSTÄUBE BIS ZUM 30-FACHEN DES AGW**
Schutz vor giftigen und gesundheitsschädlichen Stäuben, Rauch und Aerosolen (z. B. krebserregende Partikel, Pilzsporen, Pflanzenschutzmittel).

[1] Fibrogen = als fibrogene Stäube werden Aerosole[2] einschließlich Tröpfchen, die schwer lösliche Partikel enthalten, bezeichnet, die mit Bindegewebsbildung einhergehende Staublungenerkrankungen (z. B. Silikose) verursachen können.
[2] Aerosole = Gemisch (Dispersion) aus festen oder flüssigen Schwebeteilchen in einem Gas z. B. Ruß, Hausstaub, Zigarettenrauch, aber auch Sprays aller Art (Lacke, Pflanzenschutzmittel, Deos etc.)

## A1 / A2

**SCHÜTZT GEGEN GASE UND DÄMPFE**
Gase und Dämpfe sind Moleküle die so klein sind, dass diese Partikelfilter durchdringen können. Daher müssen gegen Gase und Dämpfe spezielle Filter verwendet werden. Die GVS Gas- oder Gas- und Partikel-Atemschutzmasken bieten dem Benutzer besonderen Schutz gegen schädliche Substanzen durch physikalische oder chemische Adsorption, die durch gekennzeichnete Buchstaben und Farben hervorgehoben werden:

| TYP | Schutz |
|---|---|
| A | Organische Gase und Dämpfe mit einem Siedepunkt über 65°C |
| B | Anorganische Gase/Dämpfe (ausschließlich Kohlenmonoxid) |
| E | Schwefeldioxid und andere saure Gase und saure Dämpfe |
| K | Ammoniak und organische Derivate |
| AX | Bestimmte organische Gase und Dämpfe mit einem Siedepunkt von ≤ 65 °C. Nur für den einmaligen Gebrauch. |

Es gibt verschiedene Schutzklassen für jede Art von Gasfiltern, je nach Menge der Schadstoffe, die der Filter adsorbieren kann. Daher richtet sich die Wahl nach der prognostizierten Konzentration des Schadstoffes:

| Klasse | Konzentrationsgrenze | |
|---|---|---|
| 1 | niedrig | \| 1.000 ppm |
| 2 | mittel | \| 5.000 ppm |

| | FFP 1 | FFP 2 | FFP 3 | A1P3 | A2P3 |
|---|---|---|---|---|---|
| **REINIGEN** | | | | | |
| mit geringem Staubaufkommen | X | X | X | X | X |
| mit großem Staubaufkommen | | X | X | X | X |
| **SCHLEIFEN** | | | | | |
| Farben, Lacke | | X | X | X | X |
| Lacke Anti-Fouling | | | X | X | X |
| Weichholz | | X | X | X | X |
| Hartholz | | | X | X | X |
| Metalle | | X | X | X | X |
| Rost | | X | X | X | X |
| Rostschutzanstrich | | | X | X | X |
| Spachtelmasse | | X | X | X | X |
| Zement, Beton | | X | X | X | X |
| **ARBEITEN MIT ASBEST** | | | | | |
| in geringem Umfang | | | X | X | X |
| **LACKIEREN** | | | | | |
| lösemittelhältige Lacke | | | | | |
| wasserbasierende Lacke | | X | X | X | X |
| **LANDWIRTSCHAFT** | | | | | |
| Pestizide | | | | | X |
| **FAHRZEUGINDUSTRIE** | | | | | X |
| Farbgeruch bis 5.000 ppm | | | | | |
| **BAUWESEN** | | | | | |
| Farbgeruch bis 1.000 ppm | | | | X | X |
| Schimmelpilze | | | | X | X |
| **HERSTELLUNG** | | | | | |
| Lösungsmittel | | | | X | X |
| **SCHWEISS- UND METALLINDUSTRIE** | | | | | |
| Lackiertes Metall (Reparatur) | | | | X | X |



# ATEMSCHUTZMASKE ELIPSE A1P3

**BESCHREIBUNG**
— wiederverwendbare Halbmaske
— extra kompaktes, leichtes und flexibles Design
— großes, zentrales Ausatemventil
— Schützt gegen Supbstanzen in Konzentrationen bis zu 1.000 ppm
— latex- und silikonfrei
— made in UK

CE EN 140
EN 14387+A1 A1P3 R D

| Art. Nr. | Größe | VE |
|---|---|---|
| **734002** | M/L | 1 |

| Art. Nr. | Bezeichnung | VE |
|---|---|---|
| **734003** | Ersatzfilter A1P3 | 1 |

# ATEMSCHUTZMASKE ELIPSE PROFI A2P3

**BESCHREIBUNG**
— wiederverwendbare Halbmaske
— kompaktes, leichtes und flexibles Design
— großes, zentrales Ausatemventil
— Schützt gegen Supbstanzen in Konzentrationen bis zu 5.000 ppm
— latex- und silikonfrei
— made in UK

CE EN 140
EN 14387+A1 A2P3 R D

| Art. Nr. | Größe | VE |
|---|---|---|
| **734004** | M/L | 1 |

| Art. Nr. | Bezeichnung | VE |
|---|---|---|
| **734005** | Ersatzfilter A2P3 | 1 |

# SCHUTZMASKE FFP2 PROFI

**BESCHREIBUNG**
— vorgeformter Maskenkörper
— innovatives Filtermedium für mehr Schutz und geringe Atemwiderstände
— hoher Tragekomfort

CE EN 149:2001+A1:2009

| Art. Nr. | Verpackung | VE |
|---|---|---|
| **730502** | 2 Stk. SB | 1 |
| **730502MUP** | 10 Stk. SB | 1 |

# SCHUTZMASKE FFP2 COMFORT

**BESCHREIBUNG**
— mit Ausatemventil
— vorgeformter Maskenkörper
— hoher Tragekomfort

CE EN 149:2001+A1:2009

| Art. Nr. | Verpackung | VE | ÜK |
|---|---|---|---|
| **730504** | 2 Stk. SB | 12 | 100 |
| **730504MUP** | 10 Stk. SB | 1 | 12 |

# SCHUTZMASKE FFP3 COMFORT

**BESCHREIBUNG**
— vorgeformter Maskenkörper
— hochwertige Ventiltechnik für frisches Maskenklima
— weiche Schaumstoff-Dichtlippe für hohen Tragekomfort
— flexibler Nasnebügel für optimale Anpassung

CE EN 149:2001+A1:2009

| Art. Nr. | Verpackung | VE | ÜK |
|---|---|---|---|
| **730505** | 2 Stk. SB | 12 | 60 |
| **730505MUP** | 5 Stk. SB | 1 | 12 |

# SCHUTZMASKE FFP1 BASIC

**BESCHREIBUNG**
— Faltmaske
— justierbarer Nasenbügel

CE EN 149:2001+A1:2009

| Art. Nr. | Verpackung | VE | ÜK |
|---|---|---|---|
| **730500** | 3 Stk. SB | 1 | 12 |

# HYGIENEMASKE

**BESCHREIBUNG**
— ohne Schutzstufe

| Art. Nr. | Verpackung | VE | ÜK |
|---|---|---|---|
| **708500** | 5 Stk. SB | 10 | 100 |

# BEKLEIDUNG

# EINWEGOVERALL

**BESCHREIBUNG**
— atmungsaktiv
— Kapuze, Arm- und Beinabschlüsse mit Gummizug
— mit Reißverschluss

**MATERIAL**
Polypropylen

| Art. Nr. | Größe / Verpackung | VE | ÜK |
|---|---|---|---|
| **703000** | XL 180-188 cm / SB | 20 | 100 |
| **703002** | XXL 186 - 194 cm / SB | 20 | 100 |

# ÜBERZIEHSCHUHE PROFI

**BESCHREIBUNG**
— stabile, reißfeste und wasserdichte Laufsohle
— griffig
— luftdurchlässiges Obermatieral
— mit Gummizug
— niedrige Ausführung
— 10 Paar in SB Box

**MATERIAL**
Obermaterial: Polypropylen
Laufsohle: Polyethylen

| Art. Nr. | Größe | ÜK |
|---|---|---|
| **703010** | Universalgröße | 20 |

# SCHUTZOVERALL TYP 5/6

**BESCHREIBUNG**
— geeignet für Arbeiten mit Asbest
— sehr hochwertiges und zertifiziertes Material (Typ 5/6)
— leichtes und fusselarmes SF-Gewebe
— bietet Schutz vor Partikeln und Flüssigkeitsspritzern
— Kapuzendesign ermöglicht ungehinderte Kopfbewegungen
— Gummizüge an Arm- und Beinabschlüssen

**MATERIAL**
mikroporöse Folie, beschichtetes PP

CE CAT III 2895 EN 1149-5/08 EN 14126:2003 EN 1073-2/02 EN ISO 13686:2013 EN ISO 13982-1/04+A1/10 EN 13034/05 +A1:09

| Art. Nr. | Größe | VE | ÜK |
|---|---|---|---|
| **703005_XL** | XL 180 - 188 cm | 10 | 50 |
| **703005_XXL** | XXL 186 - 194 cm | 10 | 50 |

# PONCHO UNIVERSAL

**BESCHREIBUNG**
— transparent
— wasserfest
— Stärke 2,5 my
— kompakt und leicht
— ideal für Reisen, Wandern, Radfahren und Events

**MATERIAL**
LDPE

| Art. Nr. | Größe | VE | ÜK |
|---|---|---|---|
| **804080** | universal | 1 | 200 |

# JACKE MONSUN

**BESCHREIBUNG**
— verschweißte Nähte
— reißfestes Material
— Reißverschluss und verdeckte Knopfleiste mit Druckknöpfen
— Ärmelbündchen mit Klettverschluss
— 2 Taschen mit Patte
— Kapuze im Kragen
— mit Reflektionsstreifen

**MATERIAL**
100% Polyester mit PU-Beschichtung

| Art. Nr. | Größe | VE | ÜK |
|---|---|---|---|
| **804008G** | M | 1 | 25 |
| **804009G** | L | 1 | 25 |
| **804010G** | XL | 1 | 25 |
| **804011G** | XXL | 1 | 25 |

# BUNDHOSE MONSUN

**BESCHREIBUNG**
— verschweißte Nähte
— reißfestes Material
— breiter Gummizugbund
— seitlicher Reißverschluss am Beinende
— mit Reflektionsstreifen

**MATERIAL**
100% Polyester mit PU-Beschichtung

| Art. Nr. | Größe | VE | ÜK |
|---|---|---|---|
| **804002G** | M | 1 | 25 |
| **804003G** | L | 1 | 25 |
| **804004G** | XL | 1 | 25 |
| **804005G** | XXL | 1 | 25 |



# JACKE MONSUN

**BESCHREIBUNG**
— verschweißte Nähte
— reißfestes Material
— Reißverschluss und verdeckte Knopfleiste mit Druckknöpfen
— Ärmelbündchen mit Klettverschluss
— 2 Taschen mit Patte
— Kapuze im Kragen
— mit Reflektionsstreifen

**MATERIAL**
100% Polyester mit PU-Beschichtung

| Art. Nr. | Größe | VE | ÜK |
|---|---|---|---|
| **804007** | S | 1 | 25 |
| **804008** | M | 1 | 25 |
| **804009** | L | 1 | 25 |
| **804010** | XL | 1 | 25 |
| **804011** | XXL | 1 | 25 |

# BUNDHOSE MONSUN

**BESCHREIBUNG**
— verschweißte Nähte
— reißfestes Material
— breiter Gummizugbund
— seitlicher Reißverschluss am Beinende
— mit Reflektionsstreifen

**MATERIAL**
100% Polyester mit PU-Beschichtung

| Art. Nr. | Größe | VE | ÜK |
|---|---|---|---|
| **804001** | S | 1 | 25 |
| **804002** | M | 1 | 25 |
| **804003** | L | 1 | 25 |
| **804004** | XL | 1 | 25 |
| **804005** | XXL | 1 | 25 |

# JACKE RAIN

**BESCHREIBUNG**
— Reißverschluss
— Ärmelbündchen mit Druckknopf
— Kapuze im Kragen
— Taschen mit Patte

**MATERIAL**
100% Polyester mit Vinyl-Beschichtung

| Art. Nr. | Größe | VE | ÜK |
|---|---|---|---|
| **804021** | S | 1 | 25 |
| **804022** | M | 1 | 25 |
| **804023** | L | 1 | 25 |
| **804024** | XL | 1 | 25 |
| **804025** | XXL | 1 | 25 |

# BUNDHOSE RAIN

**BESCHREIBUNG**
— Gummizug im Bund
— Beinabschluss weitenverstellbar
— 2 Taschen

**MATERIAL**
100% Polyester mit Vinyl-Beschichtung

| Art. Nr. | Größe | VE | ÜK |
|---|---|---|---|
| **804014** | S | 1 | 50 |
| **804015** | M | 1 | 50 |
| **804016** | L | 1 | 50 |
| **804017** | XL | 1 | 50 |
| **804018** | XXL | 1 | 50 |

# SICHERHEITSSTIEFEL PROFI / S5

**BESCHREIBUNG**
— für Bau und Industrie
— Gewicht ca. 1.400 g
— Schafthöhe 38 cm, kürzbar

**MATERIAL**
OBERMATERIAL: PVC
INNENFUTTER: Textil
ZWISCHENSOHLE: metallisch, durchtrittsicher
KAPPE: Stahl

CE EN ISO 20345

| Art. Nr. | Größe | VE | ÜK |
|---|---|---|---|
| **902038** | 38 | 1 | 6 |
| **902039** | 39 | 1 | 6 |
| **902040** | 40 | 1 | 6 |
| **902041** | 41 | 1 | 6 |
| **902042** | 42 | 1 | 6 |
| **902043** | 43 | 1 | 6 |
| **902044** | 44 | 1 | 6 |
| **902045** | 45 | 1 | 6 |
| **902046** | 46 | 1 | 6 |
| **902047** | 47 | 1 | 6 |

# STIEFEL BASIC

**BESCHREIBUNG**
— rutschfeste Profilsohle
— 100% wasserdicht
— Gewicht ca. 640 g
— Schafthöhe 38 cm

**MATERIAL**
OBERMATERIAL: PVC
INNENFUTTER: Textil

CE

| Art. Nr. | Größe | VE | ÜK |
|---|---|---|---|
| **902139** | 39 | 1 | 10 |
| **902140** | 40 | 1 | 10 |
| **902141** | 41 | 1 | 10 |
| **902142** | 42 | 1 | 10 |
| **902143** | 43 | 1 | 10 |
| **902144** | 44 | 1 | 10 |
| **902145** | 45 | 1 | 10 |
| **902146** | 46 | 1 | 10 |
| **902139-47** | 47 | 1 | 10 |

# WARNSCHUTZWESTE BASIC

**BESCHREIBUNG**
— leichte strapazierfähige Warnschutzweste aus 120 g/m² Polyestergewebe
— 5x waschbar bei 40 °C
— 360 Grad Sichtbarkeit dank umlaufender Reflexstreifen
— Klettverschluss
— Einheitsgröße
— EN ISO 20471 Klasse 2

**MATERIAL**
Polyester (ca. 120 g/m²)

CE EN ISO 20471:2013+A1:2016
DIN EN ISO 13688:2013+A1:2021

| Art. Nr. | Farbe | VE | ÜK |
|---|---|---|---|
| **805021** | gelb | 10 | 100 |
| **805022** | orange | 10 | 100 |

# ERSTE HILFE KOFFER KLEIN, TYP 1

**BESCHREIBUNG**
— Wandhalterung mit 90 Grad-Stop-Arretierung
— transparente Abdeckplatten
— umlaufende Gummidichtung
— Inneneinteilung verstellbar
— Drehverschlüsse und verstärkter Tragegriff
— Plombiervorrichtung
— inklusive Füllmaterial

**MATERIAL**
ABS

ÖNORM Z1020

| Art. Nr. | Größe | VE | ÜK |
|---|---|---|---|
| **972203** | 22,5 x 22 x 12,5 cm | 1 | 4 |
| **972200** | Füllung für Erste Hilfe Koffer Typ 1 (für bis zu 5 Mitarbeiter) | 1 | 4 |

# KFZ-VERBANDS-KASTEN

**BESCHREIBUNG**
— inklusive Füllmaterial für mehrspurige Kraftfahrzeuge

**MATERIAL**
PP-Kunststoff

lt. KFG § 102 Abs. 10

| Art. Nr. | Farbe | VE |
|---|---|---|
| **972202** | 25,5 x 16,6 x 8,0 cm | 1 |

# ERSTE HILFE KOFFER GROSS, TYP 2

**BESCHREIBUNG**
— Wandhalterung mit 90 Grad-Stop-Arretierung
— transparente Abdeckplatten
— umlaufende Gummidichtung
— Inneneinteilung verstellbar
— Drehverschlüsse und verstärkter Tragegriff
— Plombiervorrichtung
— inklusive Füllmaterial

**MATERIAL**
ABS

ÖNORM Z1020

| Art. Nr. | Größe | VE | ÜK |
|---|---|---|---|
| **972204** | 38 x 37 x 14 cm | 1 | 2 |
| **972201** | Füllung für Erste Hilfe Koffer Typ 2 (für bis zu 20 Mitarbeiter) | 1 | 2 |

# KNIESCHONER

ULTRA

# ULTRA – MAXIMALE PERFORMANCE OHNE KOMPROMISSE

Die **ULTRA-Modelle** bilden die Spitzenklasse unseres Knieschutz-Sortiments. Sie wurden für extreme Anforderungen entwickelt und kombinieren **Premium-Materialien mit maximalem Tragekomfort und höchster Lebensdauer.**

Im Fokus der **ULTRA-Modelle** stehen:

- besonders widerstandsfähige Außenmaterialien
- hochwertige Polster- und Dämpfungssysteme
- ergonomische Formgebung für langes, ermüdungsarmes Arbeiten

**ULTRA** ist die richtige Wahl für Profis, die **keine Kompromisse eingehen wollen** und ein Produkt erwarten, das auch bei intensiver täglicher Nutzung dauerhaft höchste Leistung bringt.

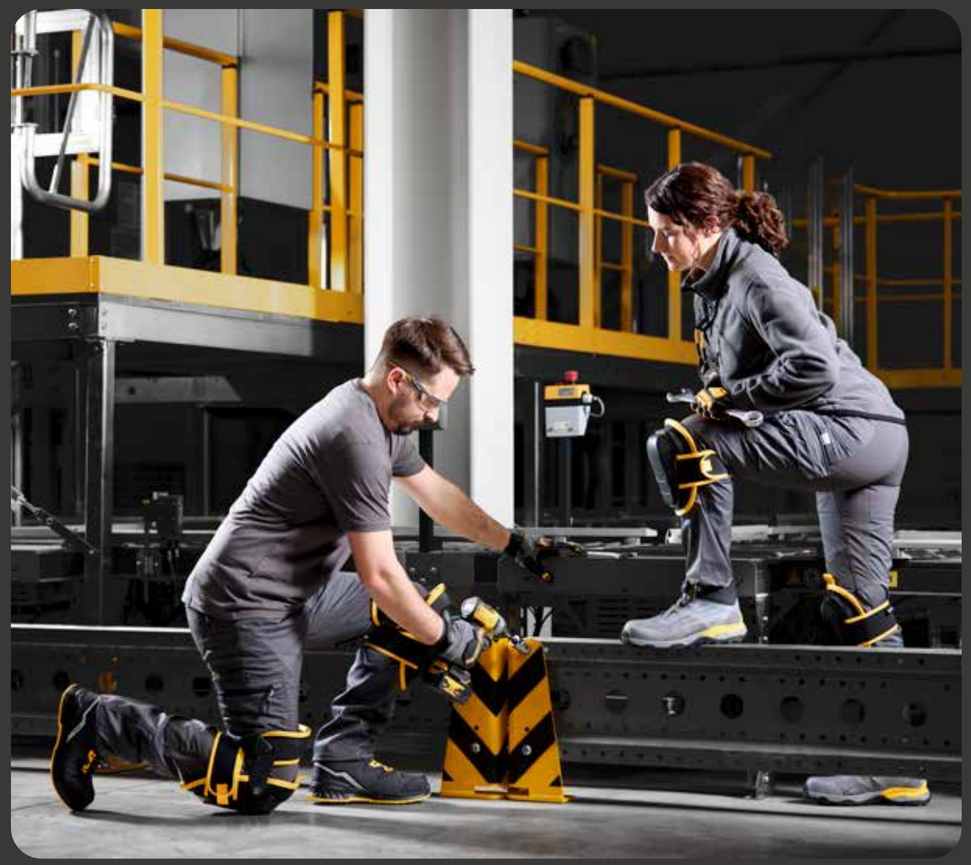

# KNIESCHONER U-300

**BESCHREIBUNG**
— Zugschlaufe für leichtes Anziehen und Justieren
— Robustes Textilgewebe mit stoßdämpfender Gel-Einlage
— PP-Schale mit TPR-Elementen für extra Grip und Schutz
— Klappbare Oberschenkelhalterung für maximale Stabilität
— Extra breite elastische Fixierbänder mit Zuglasche
— Optimaler Halt bei anspruchsvollen Einsätzen
— Leistungsstufe: 2 / Typ 1

ORIGINAL 07 EXCELLENT 2026 dermatest dermatest-guarantee.com

LEVEL 0 | LEVEL 1 | LEVEL 2

ULTRA ★★★★★

HEAVY

**MATERIAL**
PP, TPR, Polyester, EVA, PU-Schaum, Gel

CE EN 14404:2024

| Art. Nr. | Größe | VE | ÜK |
|---|---|---|---|
| **702013** | universal | 1 | 6 |

ABRASION RESISTANT | ANTI SLIP | ERGONOMIC SHAPE
EXTRA WIDE STRAP | GEL / FOAM INSERT | IMPACT RESISTANT
PUNCTURE L2 RESISTANT | QUICK RELEASE | THIGH STRAP | WATER RESISTANT

# KNIESCHONER U-100

**BESCHREIBUNG**
— Zugschlaufe für leichtes Anziehen und Justieren
— Robustes Textilgewebe mit Gel-Einlage
— Widerstandsfähige PP-Schale für harten Untergrund
— Gepolsterter Oberschenkel-Klettverschluss für stabilen Sitz
— Extra breite elastische Fixierbänder mit Zuglasche
— Sicherer Halt auch bei viel Bewegung
— Leistungsstufe: 2 / Typ 1

ORIGINAL 07 EXCELLENT 2026 dermatest
dermatest-guarantee.com

LEVEL 0 | LEVEL 1 | LEVEL 2

ULTRA ★★★★★

HEAVY

**MATERIAL**
PP, Polyester, EVA, PU-Schaum, Gel

CE EN 14404:2024

| Art. Nr. | Größe | VE | ÜK |
|---|---|---|---|
| **702012** | universal | 1 | 6 |

ABRASION RESISTANT
ERGONOMIC SHAPE
EXTRA WIDE STRAP
GEL / FOAM INSERT
IMPACT RESISTANT
PUNCTURE L2 RESISTANT
QUICK RELEASE
THIGH STRAP
WATER RESISTANT

PRO

# PRO – ENTWICKELT FÜR DEN PROFESSIONELLEN DAUEREINSATZ

Die **PRO-Modelle** wurden für Anwender konzipiert, die täglich auf ihre Knieschoner angewiesen sind und unter anspruchsvollen Bedingungen arbeiten. In dieser Kategorie stehen **Zuverlässigkeit, Ergonomie und Langlebigkeit** im Mittelpunkt.

Im Fokus der **PRO-Modelle** stehen:

- verstärkte Materialien
- optimierte Konstruktion
- gleichmäßige Druckverteilung

Die **PRO-Modelle** richten sich an **professionelle Handwerker und Fachbetriebe**, die ein Produkt benötigen, das im täglichen Einsatz konstant hohe Leistung bietet und langfristig überzeugt.

# KNIESCHONER P-400

LEVEL 0 | **LEVEL 1** | LEVEL 2

**PRO** ★★★★☆

**BESCHREIBUNG**
— Zugschlaufe für leichtes Anziehen und Justieren
— Robustes Textilgewebe mit stoßdämpfender Gel-Einlage
— Flexible TPE-Schale mit rutschhemmender Oberfläche
— Extra breite elastische Fixierbänder mit Zuglasche
— Stabiler Halt und optimale Druckverteilung
— Leistungsstufe: 1 / Typ 1

HEAVY

**MATERIAL**
Polyester, EVA, PU-Schaum, Gel

CE EN 14404:2024

| Art. Nr. | Größe | VE | ÜK |
|---|---|---|---|
| **702010** | universal | 1 | 6 |

ABRASION RESISTANT | ANTI SLIP | ERGONOMIC SHAPE
EXTRA WIDE STRAP | GEL / FOAM INSERT | IMPACT RESISTANT
PUNCTURE L2 RESISTANT | QUICK RELEASE | WATER RESISTANT

# KNIESCHONER P-300

**BESCHREIBUNG**
— Zugschlaufe für leichtes Anziehen und Justieren
— Robustes Textilgewebe mit Gel-Einlage
— Widerstandsfähige PP-Schale für harten Untergrund
— Extra breite elastische Fixierbänder mit Zuglasche
— Zuverlässiger Schutz bei intensiven Bodenkontakten
— Leistungsstufe: 2 / Typ 1

LEVEL 0 | LEVEL 1 | **LEVEL 2**

**PRO** ★★★★☆

HEAVY

**MATERIAL**
PP, Polyester, EVA, PU-Foam, Gel

CE EN 14404:2024

| Art. Nr. | Größe | VE | ÜK |
|---|---|---|---|
| **702009** | universal | 1 | 6 |

ABRASION RESISTANT | ERGONOMIC SHAPE | EXTRA WIDE STRAP | GEL / FOAM INSERT | IMPACT RESISTANT | PUNCTURE L2 RESISTANT | QUICK RELEASE | WATER RESISTANT



# KNIESCHONER P-200

**BESCHREIBUNG**
— Zugschlaufe für leichtes Anziehen und Justieren
— Robustes Textilgewebe mit Gel-Einlage
— Extra breite elastische Fixierbänder für hohen Halt
— Zuglasche am Klettband für einfaches Anlegen
— Angenehmer Sitz auch bei längeren Einsätzen
— Leistungsstufe: 1 / Typ 1

LEVEL 0 | **LEVEL 1** | LEVEL 2

**PRO** ★★★★☆

ALLROUND

**MATERIAL**
Polyester, EVA, PU-Schaum, Gel

CE EN 14404:2024

| Art. Nr. | Größe | VE | ÜK |
|---|---|---|---|
| **702008** | universal | 1 | 6 |

ERGONOMIC SHAPE | EXTRA WIDE STRAP | FLOOR SAFE | GEL / FOAM INSERT | IMPACT RESISTANT | PUNCTURE L1 RESISTANT | QUICK RELEASE | WATER RESISTANT

# KNIESCHONER P-100

**BESCHREIBUNG**
— Zugschlaufe für leichtes Anziehen und Justieren
— Textilgewebe mit stoßdämpfender Gel-Einlage
— Zwei breite elastische Fixierbänder für sicheren Sitz
— Abnehmbare PVC-Schale für flexiblen Einsatz
— Effektiver Schutz und Entlastung der Knie
— Leistungsstufe: 1 / Typ 1

LEVEL 0 | **LEVEL 1** | LEVEL 2

**PRO**
★★★★☆

HEAVY & ALLROUND

**MATERIAL**
PVC, Polyester, EVA, Gel, SBR

CE EN 14404:2024

| Art. Nr. | Größe | VE | ÜK |
|---|---|---|---|
| **702007** | universal | 1 | 20 |

CLASSIC

# CLASSIC – ZUVERLÄSSIGE QUALITÄT FÜR VIELSEITIGE ANWENDUNGEN

Die **CLASSIC-Modelle** stehen für verlässlichen Schutz, hohen Tragekomfort und ein ausgewogenes Verhältnis zwischen Funktion und Wirtschaftlichkeit. Sie sind für Anwender konzipiert, die auf solide, bewährte Qualität setzen.

Im Fokus der **CLASSIC-Modelle** stehen:

- Funktionalität
- Alltagstauglichkeit
- Wirtschaftlichkeit

**CLASSIC** ist damit die ideale Einstiegsklasse für alle, die **soliden Schutz, einfache Handhabung und ein attraktives Preis/Leistungsverhältnis** suchen.

# KNIESCHONER C-200

**BESCHREIBUNG**
— Zugschlaufe für leichtes Anziehen und Justieren
— Strapazierfähiges Textilgewebe mit stoßdämpfender Gel-Einlage
— Neoprenband mit Klettverschluss für stabile Fixierung
— Integrierte PVC-Schale
— Effektive Druckverteilung und Knieentlastung
— Leistungsstufe: 1 / Typ 1

LEVEL 0 | LEVEL 1 | LEVEL 2

CLASSIC ★★★☆☆

HEAVY

**MATERIAL**
PVC, Polyester, Gel, SBR

CE EN 14404:2024

| Art. Nr. | Größe | VE | ÜK |
|---|---|---|---|
| **702000** | universal | 1 | 20 |

ABRASION RESISTANT | ANTI SLIP | ERGONOMIC SHAPE
EXTRA WIDE STRAP | GEL / FOAM INSERT | IMPACT RESISTANT
PUNCTURE L1 RESISTANT | QUICK RELEASE | WATER RESISTANT

# KNIESCHONER C-100

**BESCHREIBUNG**
— Zugschlaufe für leichtes Anziehen und Justieren
— Robustes Textilgewebe mit komfortabler Polsterung
— Zwei breite elastische Fixierbänder für sicheren Halt
— Spürbare Druckentlastung bei knienden Arbeiten
— Ergonomische Passform für angenehmen Tragekomfort
— Leistungsstufe: 0 / Typ 1

LEVEL 0 | LEVEL 1 | LEVEL 2

CLASSIC ★★★☆☆

ALLROUND

**MATERIAL**
PU-Leder, Polyester, EVA

CE EN 14404:2024

| Art. Nr. | Größe | VE | ÜK |
|---|---|---|---|
| **702004** | universal | 1 | 20 |

FLOOR SAFE
ULTRA LIGHT TOE CAP
QUICK RELEASE
TWO STRAPS
WATER RESISTANT



# KNIEPOLSTER C-300

**BESCHREIBUNG**
— Druckentlastender Kniepolster
— Passend für Arbeitshosen mit Kniepolstertaschen
— Geeignet für harte Untergründe
— Komfortabler Schutz bei längerem Knien
— Leistungsstufe: 0
— Typ 2

LEVEL 0 | LEVEL 1 | LEVEL 2

CLASSIC ★★★☆☆

ALLROUND

**MATERIAL**
EVA

CE EN 14404:2024

| Art. Nr. | Größe | VE | ÜK |
|---|---|---|---|
| **702002** | universal | 1 | 24 |

IMPACT RESISTANT
ULTRA LIGHT TOE CAP
WATER RESISTANT

# KNIEBRETT C-400

LEVEL 0 | LEVEL 1 | LEVEL 2

CLASSIC
★★★☆☆

**BESCHREIBUNG**
— Kniebrett zur gleichmäßigen Druckverteilung
— Integrierte Griffmulde für einfaches Tragen
— Ideal für Arbeiten auf harten Untergründen
— Typ 3 (kein zertifizierter Knieschutz)

ALLROUND

**MATERIAL**
EVA

CE

| Art. Nr. | Größe | VE | ÜK |
|---|---|---|---|
| **702006** | universal | 1 | 20 |

ANTI SLIP
FLOOR SAFE
ULTRA LIGHT TOE CAP
WATER RESISTANT



# KNIEKISSEN C-500

LEVEL 0 | LEVEL 1 | LEVEL 2

CLASSIC
★★★☆☆

**BESCHREIBUNG**
— Ergonomisches Kniekissen zur optimalen Druckentlastung
— Rutschfeste Unterseite für sicheren Halt
— Leicht, handlich und ideal für mobilen Einsatz
— Typ 3 (kein zertifizierter Knieschutz)

ALLROUND

**MATERIAL**
EVA

CE EN 14404:2024

| Art. Nr. | Größe | VE | ÜK |
|---|---|---|---|
| **702011** | universal | 1 | 20 |

ANTI SLIP
GEL / FOAM INSERT
FLOOR SAFE
ULTRA LIGHT TOE CAP
WATER RESISTANT

# ARBEITSSCHUHE

ULTRA

# ULTRA – MAXIMALE PERFORMANCE OHNE KOMPROMISSE

Die **ULTRA-Modelle** bilden die Spitzenklasse unserer Arbeitsschuh-Serie. Sie wurden für extreme Anforderungen entwickelt und kombinieren **Premium-Materialien mit maximalem Tragekomfort und höchster Lebensdauer.**

Im Fokus der **ULTRA-Modelle** stehen:

- besonders widerstandsfähige Außenmaterialien
- höchster Tragekomfort und Langelebigkeit
- hochwertige Quick-Lace-System für eine fein einstellbare, präzise Passforme

**ULTRA** ist die richtige Wahl für Profis, die **keine Kompromisse eingehen wollen** und ein Produkt erwarten, das auch bei intensiver täglicher Nutzung dauerhaft höchste Leistung bringt.

# ARBEITSSCHUH U-100

**BESCHREIBUNG**
— Quick-Lace-System für eine fein einstellbare, präzise Passform
— ultraleichte Zehenschutzkappe aus metallfreier Karbonfaser
— durchtrittsichere, nicht-metallische Zwischensohle aus Kevlar
— hitzeresistente und rutschfeste Sohle
— verstärktes Material im Bereich der Zehenschutzkappe für längere Haltbarkeit
— wasserdichtes Obermaterial
— Anti-Odor-Insole reduziert Gerüche

**S3S**

**ULTRA** ★★★★★

**MATERIAL**
**Obermaterial**:
Oxford-Gewebe, Sandwich Mesh
**Zwischensohle**: Kevlar
**Sohle**: hitzebeständiger Gummi, TPU
**Futter**: atmungsaktives Funktionsfutter
**Zehenschutzkappe**: Karbonfaser

CE EN ISO 20345:2022

| Art. Nr. | Größe | VE | ÜK |
|---|---|---|---|
| **903541** | 41 | 1 | 6 |
| **903542** | 42 | 1 | 6 |
| **903543** | 43 | 1 | 6 |
| **903544** | 44 | 1 | 6 |
| **903545** | 45 | 1 | 6 |
| **903546** | 46 | 1 | 6 |

# ARBEITSSTIEFEL U-201

**S3S**

**ULTRA** ★★★★★

**BESCHREIBUNG**
— Quick-Lace-System für eine fein einstellbare, präzise Passform
— ultraleichte Zehenschutzkappe aus metallfreier Karbonfaser
— durchtrittsichere, nicht-metallische Zwischensohle aus Kevlar
— hitzeresistente und rutschfeste Sohle
— verstärktes Material im Bereich der Zehenschutzkappe für längere Haltbarkeit
— wasserdichtes Obermaterial
— Anti-Odor-Insole reduziert Gerüche

**MATERIAL**
**Obermaterial**: Textil, TPU
**Zwischensohle**: Kevlar
**Sohle**: hitzebeständiger Gummi
**Futter**: atmungsaktives Funktionsfutter
**Zehenschutzkappe**: Karbonfaser

CE EN ISO 20345:2022

| Art. Nr. | Größe | VE | ÜK |
|---|---|---|---|
| **903741** | 41 | 1 | 6 |
| **903742** | 42 | 1 | 6 |
| **903743** | 43 | 1 | 6 |
| **903744** | 44 | 1 | 6 |
| **903745** | 45 | 1 | 6 |
| **903746** | 46 | 1 | 6 |

ANTI ODOR INSOLE
ANTI SLIP
HEAT RESISTANT
PUNCTURE RESISTANT
QUICK LACE SYSTEM
REINFORCED ZONE
ULTRA LIGHT TOE CAP
WATER PROOF



# ARBEITSSCHUH U-200

**S3S**

**ULTRA** ★★★★★

**BESCHREIBUNG**
— Quick-Lace-System für eine fein einstellbare, präzise Passform
— ultraleichte Zehenschutzkappe aus metallfreier Karbonfaser
— durchtrittsichere, nicht-metallische Zwischensohle aus Kevlar
— hitzeresistente und rutschfeste Sohle
— verstärktes Material im Bereich der Zehenschutzkappe für längere Haltbarkeit
— wasserdichtes Obermaterial
— Anti-Odor-Insole reduziert Gerüche

**MATERIAL**
**Obermaterial**: Textil, TPU
**Zwischensohle**: Kevlar
**Sohle**: hitzebeständiger Gummi
**Futter**: atmungsaktives Funktionsfutter
**Zehenschutzkappe**: Karbonfaser

CE EN ISO 20345:2022

| Art. Nr. | Größe | VE | ÜK |
|---|---|---|---|
| **903641** | 41 | 1 | 6 |
| **903642** | 42 | 1 | 6 |
| **903643** | 43 | 1 | 6 |
| **903644** | 44 | 1 | 6 |
| **903645** | 45 | 1 | 6 |
| **903646** | 46 | 1 | 6 |

ANTI ODOR INSOLE
ANTI SLIP
HEAT RESISTANT
PUNCTURE RESISTANT
QUICK LACE SYSTEM
REINFORCED ZONE
ULTRA LIGHT TOE CAP
WATER PROOF

PRO

# PRO – ENTWICKELT FÜR DEN PROFESSIONELLEN DAUEREINSATZ

Die **PRO-Modelle** wurden für Anwender konzipiert, die täglich auf ihre Arbeitsschuhe angewiesen sind und unter anspruchsvollen Bedingungen arbeiten. In dieser Kategorie stehen **Zuverlässigkeit, Ergonomie und Langlebigkeit** im Mittelpunkt.

Im Fokus der **PRO-Modelle** stehen:

- verstärkte Materialien
- hohe Widerstandsfähigkeit
- optimierte Konstruktion

Die **PRO-Modelle** richten sich an **professionelle Handwerker und Fachbetriebe**, die ein Produkt benötigen, das im täglichen Einsatz konstant hohe Leistung bietet und langfristig überzeugt.

# ARBEITSSCHUH P-200

S1PS

PRO ★★★★☆

**BESCHREIBUNG**
— ultraleichte Zehenschutzkappe aus metallfreier Karbonfaser
— durchtrittsichere, nicht-metallische Zwischensohle aus Kevlar
— hitzeresistente und rutschfeste Sohle
— verstärktes Material im Bereich der Zehenschutzkappe für längere Haltbarkeit
— Anti-Odor-Insole reduziert Gerüche

**MATERIAL**
**Obermaterial**: Textil, TPU, Synthetikleder
**Zwischensohle**: Kevlar
**Sohle**: hitzebeständiger Gummi
**Futter**: atmungsaktives Funktionsfutter
**Zehenschutzkappe**: Karbonfaser

CE EN ISO 20345:2022

| Art. Nr. | Größe | VE | ÜK |
|---|---|---|---|
| **903441** | 41 | 1 | 6 |
| **903442** | 42 | 1 | 6 |
| **903443** | 43 | 1 | 6 |
| **903444** | 44 | 1 | 6 |
| **903445** | 45 | 1 | 6 |
| **903446** | 46 | 1 | 6 |

ANTI ODOR INSOLE
ANTI SLIP
HEAT RESISTANT
PUNCTURE RESISTANT
REINFORCED ZONE
ULTRA LIGHT TOE CAP

# ARBEITSSTIEFEL P-101

**S3S**

**PRO** ★★★★☆

**BESCHREIBUNG**
— ultraleichte Zehenschutzkappe aus metallfreier Karbonfaser
— durchtrittsichere, nicht-metallische Zwischensohle aus Kevlar
— hitzeresistente und rutschfeste Sohle
— verstärktes Material im Bereich der Zehenschutzkappe für längere Haltbarkeit
— wasserdichtes Obermaterial
— Anti-Odor-Insole reduziert Gerüche

**MATERIAL**
**Obermaterial**: Oxford-Gewebe, Sandwich Mesh, TPU
**Zwischensohle**: Kevlar
**Sohle**: hitzebeständiger Gummi
**Futter**: atmungsaktives Funktionsfutter
**Zehenschutzkappe**: Karbonfaser

CE EN ISO 20345:2022

| Art. Nr. | Größe | VE | ÜK |
|---|---|---|---|
| **903341** | 41 | 1 | 6 |
| **903342** | 42 | 1 | 6 |
| **903343** | 43 | 1 | 6 |
| **903344** | 44 | 1 | 6 |
| **903345** | 45 | 1 | 6 |
| **903346** | 46 | 1 | 6 |

ANTI ODOR INSOLE · ANTI SLIP · HEAT RESISTANT · PUNCTURE RESISTANT · REINFORCED ZONE · ULTRA LIGHT TOE CAP · WATER PROOF



# ARBEITSSCHUH P-100

**S1PS**

**PRO** ★★★★☆

**BESCHREIBUNG**
— ultraleichte Zehenschutzkappe aus metallfreier Karbonfaser
— durchtrittsichere, nicht-metallische Zwischensohle aus Kevlar
— hitzeresistente und rutschfeste Sohle
— verstärktes Material im Bereich der Zehenschutzkappe für längere Haltbarkeit
— Anti-Odor-Insole reduziert Gerüche

**MATERIAL**
**Obermaterial**: Oxford-Gewebe, Sandwich Mesh, TPU
**Zwischensohle**: Kevlar
**Sohle**: hitzebeständiger Gummi
**Futter**: atmungsaktives Funktionsfutter
**Zehenschutzkappe**: Karbonfaser

CE EN ISO 20345:2022

| Art. Nr. | Größe | VE | ÜK |
|---|---|---|---|
| **903236** | 36 | 1 | 6 |
| **903237** | 37 | 1 | 6 |
| **903238** | 38 | 1 | 6 |
| **903239** | 39 | 1 | 6 |
| **903240** | 40 | 1 | 6 |
| **903241** | 41 | 1 | 6 |
| **903242** | 42 | 1 | 6 |
| **903243** | 43 | 1 | 6 |
| **903244** | 44 | 1 | 6 |
| **903245** | 45 | 1 | 6 |
| **903246** | 46 | 1 | 6 |

ANTI ODOR INSOLE · ANTI SLIP · HEAT RESISTANT · PUNCTURE RESISTANT · REINFORCED ZONE · ULTRA LIGHT TOE CAP

CLASSIC

# CLASSIC – ZUVERLÄSSIGE QUALITÄT FÜR VIELSEITIGE ANWENDUNGEN

Die **CLASSIC-Modelle** stehen für verlässlichen Schutz, angenehmen Tragekomfort und ein ausgewogenes Verhältnis zwischen Funktion und Wirtschaftlichkeit. Sie sind für Anwender konzipiert, die auf solide, bewährte Qualität setzen.

Im Fokus der **CLASSIC-Modelle** stehen:

- Funktionalität
- Alltagstauglichkeit
- Wirtschaftlichkeit

**CLASSIC** ist damit die ideale Einstiegsklasse für alle, die **soliden Schutz ohne unnötige Komplexität** suchen.

# ARBEITSSTIEFEL C-101

S3S

CLASSIC ★★★☆☆

**BESCHREIBUNG**
— durchtrittsichere, nicht-metallische Zwischensohle aus Kevlar
— rutschhemmende Sohle
— verstärktes Material im Bereich der Zehenschutzkappe für längere Haltbarkeit
— wasserdichtes Obermaterial

**MATERIAL**
**Obermaterial:** Synthetikleder, Mesh
**Zwischensohle:** Kevlar
**Sohle:** PU
**Futter:** atmungsaktives Funktionsfutter
**Zehenschutzkappe:** Kunststoff

CE EN ISO 20345:2022

| Art. Nr. | Größe | VE | ÜK |
|---|---|---|---|
| **903141** | 41 | 1 | 6 |
| **903142** | 42 | 1 | 6 |
| **903143** | 43 | 1 | 6 |
| **903144** | 44 | 1 | 6 |
| **903145** | 45 | 1 | 6 |
| **903146** | 46 | 1 | 6 |

ANTI SLIP
PUNCTURE RESISTANT
REINFORCED ZONE
TOE CAP
WATER PROOF

# ARBEITSSCHUH C-100

S1PS

CLASSIC
★★★☆☆

**BESCHREIBUNG**
— durchtrittsichere, nicht-metallische Zwischensohle aus Kevlar
— rutschhemmende Sohle
— verstärktes Material im Bereich der Zehenschutzkappe für längere Haltbarkeit

**MATERIAL**
**Obermaterial:** Synthetikleder, Mesh
**Zwischensohle:** Kevlar
**Sohle:** PU
**Futter:** atmungsaktives Funktionsfutter
**Zehenschutzkappe:** Kunststoff

CE EN ISO 20345:2022

| Art. Nr. | Größe | VE | ÜK |
|---|---|---|---|
| **900241** | 41 | 1 | 6 |
| **903042** | 42 | 1 | 6 |
| **903043** | 43 | 1 | 6 |
| **903044** | 44 | 1 | 6 |
| **903045** | 45 | 1 | 6 |
| **903046** | 46 | 1 | 6 |

ANTI SLIP
PUNCTURE RESISTANT
REINFORCED ZONE
TOE CAP



# ARBEITSSOCKE 2-PAAR PACK U-100

**BESCHREIBUNG**
— 2-Paar-Packung
— Schutz vor Reibung durch verstärkte Ferse und Spitze
— Polsterung in Fuß und Bein schützt vor Druckstellen
— Komfort und Atmungsaktivität durch weiche Bambusfaser
— hält kühl im Sommer und warm im Winter
— Geruchsneutralisation durch natürliche antibakterielle Eigenschaften von Bambus

**MATERIAL**
Bambus, Polyester, Nylon, Elasthan

| Art. Nr. | Größe | VE | ÜK |
|---|---|---|---|
| **940342** | 39-42 | 6 | 72 |
| **940346** | 43-46 | 6 | 72 |

# ARBEITSSOCKE 3-PAAR PACK P-100

**BESCHREIBUNG**
— 3-Paar-Packung
— Schutz vor Reibung durch verstärkte Ferse und Spitze
— Perfekte Paßform durch elastisches Bündchen im Fußbereich
— Atmungsaktivität durch Belüftungszonen
— Polsterung in Fuß und Bein schützt vor Druckstellen
— Komfort durch weiche Baumwolle

**MATERIAL**
Baumwolle, Polyester, Polyamid, Elasthan

| Art. Nr. | Größe | VE | ÜK |
|---|---|---|---|
| **940242** | 39-42 | 6 | 63 |
| **940246** | 43-46 | 6 | 63 |

# ARBEITSSOCKE 3-PAAR PACK C-100

**BESCHREIBUNG**
— 3-Paar-Packung
— Schutz vor Reibung durch verstärkte Ferse und Spitze
— Schutz vor Druckstellen durch Polsterung im Fuß
— Komfort durch weiche Baumwolle

**MATERIAL**
Baumwolle, Polyester, Elasthan

| Art. Nr. | Größe | VE | ÜK |
|---|---|---|---|
| **940142** | 39-42 | 6 | 63 |
| **940146** | 43-46 | 6 | 63 |

OLFA

# OLFA KLINGEN-INFO

## AB / LB / HB

**Klinge**

9 mm
18 mm
25 mm

Hochwertige Abbrechklinge aus Carbonstahl für hervorragende Schärfe und extrem lange Haltbarkeit.
Ein exakter 59°-Klingenwinkel sorgt für maximale Performance und Stabilität der Klinge.
Zum Schneiden von Linoleum, Teppichen, Isolierung usw.

## ABB / LBB / HBB

**Klinge Excel Black**

9 mm
18 mm
25 mm

Hochwertige Abbrechklinge aus Carbonstahl, doppelt geschliffen und somit 25% schärfer. Das sorgt für extrem präzise Schnitte mit spürbar weniger Widerstand.
Ein exakter 59°-Klingenwinkel sorgt für maximale Performance und Stabilität der Klinge.
Zum Schneiden von Gipskarton usw.

## LFB

**Klinge Speed Blade**

18 mm

Hochwertige Abbrechklinge aus Carbonstahl mit spezieller Fluor-Beschichtung für hervorragende Schärfe und extrem lange Haltbarkeit.
Ein exakter 59°-Klingenwinkel sorgt für maximale Performance und Stabilität der Klinge. Diese Klinge schneidet Kartonagen deutlich schneller als andere Klingen.

## LWB

**Klinge Wellenschliff**

18 mm

Hochwertige, nicht abbrechbare Wellenschliff-Klinge aus Carbonstahl mit extrem langer Haltbarkeit.
Ein exakter 59°-Klingenwinkel sorgt für maximale Performance und Stabilität der Klinge. Eignet sich perfekt zum Schneiden von runden, rutschigen oder weichen Materialien. (z.B. Glaswolle, Seile, Isolierung usw.)



## CUTTER A-5

**BESCHREIBUNG**
— Klingenführung aus Edelstahl
— One-Way-Klingen-Feststeller

| Art. Nr. | Klingenbreite | VE | ÜK |
|---|---|---|---|
| **857212** | 9 mm | 6 | 240 |

## CUTTER 180 BLACK

**BESCHREIBUNG**
— aus Metall
— mit Federraster

| Art. Nr. | Klingenbreite | VE | ÜK |
|---|---|---|---|
| **857202** | 9 mm | 6 | 240 |

## CUTTER SILVER SVR-1

**BESCHREIBUNG**
— komplett aus Edelstahl
— absolut rostfrei
— mit Auto-Lock-System

| Art. Nr. | Klingenbreite | VE | ÜK |
|---|---|---|---|
| **857204** | 9 mm | 6 | 240 |

## CUTTER SAC-1

**BESCHREIBUNG**
— mit 30° Klinge für präzisesten Schnitt
— ideal für Grafiker
— komplett aus Edelstahl
— absolut rostfrei
— mit Auto-Lock-System

| Art. Nr. | Klingenbreite | VE | ÜK |
|---|---|---|---|
| **857284** | 9 mm | 6 | 240 |

## CUTTER XA-1

**BESCHREIBUNG**
— Klingenführung aus Stahl
— rutschfester Griff
— acetonbeständig
— mit Auto-Lock-System

| Art. Nr. | Klingenbreite | VE | ÜK |
|---|---|---|---|
| **857289** | 9 mm | 6 | 240 |

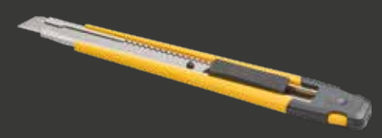

# CUTTER A-1

**BESCHREIBUNG**
— Klingenführung aus Stahl
— mit Auto-Lock-System
— praktischer Clip zum Befestigen an Hosentaschen

| Art. Nr. | Klingenbreite | VE | ÜK |
|---|---|---|---|
| **857325** | 9 mm | 6 | 240 |

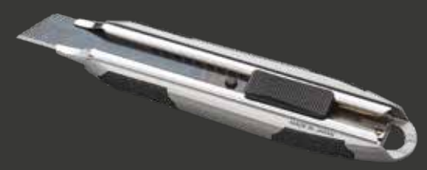

# CUTTER MXP-AL

**BESCHREIBUNG**
— Premium Cutter
— robustes Aluminiumgehäuse
— Klingenführung aus Edelstahl
— rutschfester Gummigriff
— mit Auto-Lock-System

| Art. Nr. | Klingenbreite | VE | ÜK |
|---|---|---|---|
| **857291** | 18 mm | 6 | 240 |

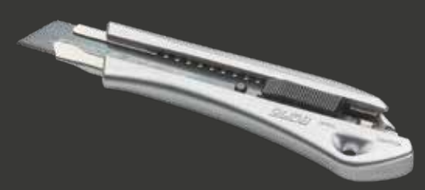

# CUTTER LTD-AL-LFB

**BESCHREIBUNG**
— Klingenführung aus Stahl
— rutschfester, ergonomischer Kunststoffgriff
— mit Auto-Lock-System
— acetonbeständig
— mit OLFA Speedblade Klinge

| Art. Nr. | Klingenbreite | VE | ÜK |
|---|---|---|---|
| **857322** | 18 mm | 6 | 240 |

# CUTTER L5-AL

**BESCHREIBUNG**
— Klingenführung aus Edelstahl
— rutschfester Griff
— mit Auto-Lock-System
— acetonbeständig
— Metallplättchen am Griffende zum Öffnen von Dosen

| Art. Nr. | Klingenbreite | VE | ÜK |
|---|---|---|---|
| **857218** | 18 mm | 6 | 240 |



# CUTTER MXP-AL

**BESCHREIBUNG**
— Premium Cutter
— robustes Aluminiumgehäuse
— Klingenführung aus Edelstahl
— rutschfester Gummigriff
— mit Feststellschraube für stufenlosen Klingenvorschub

| Art. Nr. | Klingenbreite | VE | ÜK |
|---|---|---|---|
| **857292** | 18 mm | 6 | 240 |

# CUTTER LTD-L-LFB

**BESCHREIBUNG**
— Klingenführung aus Stahl
— rutschfester, ergonomischer Kunststoffgriff
— mit Feststellschraube für stufenlosen Klingenvorschub
— acetonbeständig
— mit OLFA Speedblade Klinge

| Art. Nr. | Klingenbreite | VE | ÜK |
|---|---|---|---|
| **857321** | 18 mm | 6 | 240 |

# CUTTER L-1 GREEN

**BESCHREIBUNG**
— Griff aus recyceltem Kunststoff
— Klingenführung aus Stahl
— mit Feststellschraube für stufenlosen Klingenvorschub

| Art. Nr. | Klingenbreite | VE | ÜK |
|---|---|---|---|
| **857215RC** | 18 mm | 6 | 240 |

# CUTTER L5

**BESCHREIBUNG**
— Klingenführung aus Edelstahl
— rutschfester Griff
— mit Feststellschraube für stufenlosen Klingenvorschub
— acetonbeständig
— Metallplättchen am Griffende zum Öffnen von Dosen

| Art. Nr. | Klingenbreite | VE | ÜK |
|---|---|---|---|
| **857281** | 18 mm | 6 | 240 |

# CUTTER OL

**BESCHREIBUNG**
— verlängerte Klingenführung aus Edelstahl für extra Stabilität
— Metallplättchen am Griffende zum Öffnen von Dosen
— mit Feststellschraube für stufenlosen Klingenvorschub

| Art. Nr. | Klingenbreite | VE | ÜK |
|---|---|---|---|
| **857223** | 18 mm | 6 | 120 |

# CUTTER H-1

**BESCHREIBUNG**
— extra starke Ausführung
— Klingenführung aus Edelstahl
— rutschfester Griff
— mit Feststellschraube für stufenlosen Klingenvorschub

| Art. Nr. | Klingenbreite | VE | ÜK |
|---|---|---|---|
| **857226** | 18 mm | 6 | 144 |

# CUTTER XH-1

**BESCHREIBUNG**
— extra starke Ausführung
— Klingenführung aus Edelstahl
— rutschfester Griff
— acetonbeständig
— mit Feststellschraube für stufenlosen Klingenvorschub

| Art. Nr. | Klingenbreite | VE | ÜK |
|---|---|---|---|
| **857283** | 25 mm | 6 | 72 |

# CUTTER XH-AL

**BESCHREIBUNG**
— extra starke Ausführung
— Klingenführung aus Edelstahl
— rutschfester Griff
— acetonbeständig
— mit Auto-Lock-System

| Art. Nr. | Klingenbreite | VE | ÜK |
|---|---|---|---|
| **857254** | 25 mm | 6 | 72 |



# CUTTER MT-1

**BESCHREIBUNG**
— “Midi”-Klinge mit 12,5 mm Breite
— kombiniert die Vorteile der zwei Standardgrößen
— leicht wie die 9 mm und hart wie die 18 mm Klinge
— Klingenführung aus Edelstahl
— acetonbeständig
— mit Auto-Lock-System

| Art. Nr. | Klingenbreite | VE | ÜK |
|---|---|---|---|
| **857302** | 12,5 mm | 6 | 240 |

# CUTTER 2 IN 1 CS-5

**BESCHREIBUNG**
— kombiniert Säge und 12,5 mm “Midi” Cutter
— Klingenführung aus Edelstahl
— rutschfester Griff
— acetonbeständig
— speziell für Elektriker und Trockenbauer
— mit Auto-Lock-System

| Art. Nr. | Klingenbreite | VE | ÜK |
|---|---|---|---|
| **857301** | 12,5 mm | 6 | 60 |

# ART KNIFE AK-1

**BESCHREIBUNG**
— Profi Skalpellmesser zum Schneiden, Korrigieren und Retuschieren
— mit Schutzkappe

| Art. Nr. | Verpackung | VE | ÜK |
|---|---|---|---|
| **857241** | SB Verpackung | 6 | 120 |
| **857247** | 25 Klingen/Dispenser | 6 | 120 |

# ART KNIFE AK-4

**BESCHREIBUNG**
— hochwertiges Skalpell-Präzisions-Messer
— Spitzenqualität mit feststehender Präzisionsklinge
— ausbalancierte Gewichtsverteilung
— Komfort-Griff
— Klingenzwinge aus Messing
— inkl. vier Klingen (2x Präzisionsklinge, 1x Meißelklinge, 1x Kurvenklinge)

| Art. Nr. | Klingenbreite | VE | ÜK |
|---|---|---|---|
| **857314** | SB Verpackung | 6 | 120 |
| **857247** | 25 Klingen/Dispenser | 6 | 120 |

# SICHERHEITCUTTER ESK-1

**BESCHREIBUNG**
— Sicherheitsmesser für Büro oder Schule
— speziell mit Kunststoff umhüllte Abbrechklingen schützen vor groben Verletzungen beim Schneiden oder Klingenwechsel
— ergonomisch geformter Griff
— Messerhalter mit integriertem Klingenabbrecher

| Art. Nr. | VE | ÜK |
|---|---|---|
| **857313** | 1 | 50 |

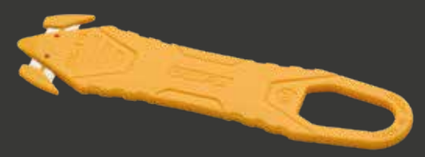

# SICHERHEITSCUTTER SK-15/DSB

**BESCHREIBUNG**
— Sicherheitsmesser mit verdeckt liegender Edelstahlklinge
— für Links- und Rechtshänder geeignet
— ein 3,2 mm dünner Schneidekanal verhindert Warenbeschädigungen
— doppelter Klingenkopf für längere Haltbarkeit
— Griff aus glasfaserverstärktem Kunststoff

| Art. Nr. | VE | ÜK |
|---|---|---|
| **857317** | 60 | 600 |

# SICHERHEITCUTTER SK-16

**BESCHREIBUNG**
— Sicherheitsmesser mit auswechselbarem Edelstahlklingenkopf
— Verdeckt liegende Klingen verhindern Verletzungen und Warenbeschädigungen
— für Links- sowie Rechtshänder geeignet
— ergonomischer schlag- und stoßfester Kunststoffgriff
— sicherer Klingenwechsel ohne Werkzeug durch erneuern des Klingenkopfs
— Dorn am Griffende dient zum Durchtrennen von Verpackungsbändern
— Länge ca. 180 mm
— Gewicht ca. 80 g

| Art. Nr. | Typ | VE | ÜK |
|---|---|---|---|
| **857318** | Sicherheitscutter SK-16 | 6 | 120 |
| **857319** | Ersatzklingen, 10 Klingen/Box | 6 | 120 |



# SICHERHEITSCUTTER SK-4

**BESCHREIBUNG**
— Klingenführung aus Stahl
— schlagfester ABS-Griff
— für Rechts- und Linkshänder
— mit automatischem Klingenrückzug

| Art. Nr. | Verpackung | VE | ÜK |
|---|---|---|---|
| **857311** | Industrie Verpackung | 24 | 144 |
| **827311_SB** | SB Verpackung | 6 | 120 |
| **857217** | 5 Klingen/Dispenser | 6 | 240 |

# SICHERHEITSCUTTER SK-7 GREEN

**BESCHREIBUNG**
— Griff aus recyceltem Kunststoff
— Klingenführung aus Stahl
— sehr handlich
— für Rechts- und Linkshänder
— mit automatischem Klingenrückzug

| Art. Nr. | Verpackung | VE | ÜK |
|---|---|---|---|
| **857288RC** | SB Verpackung | 6 | 120 |

# SICHERHEITSCUTTER SK-8

**BESCHREIBUNG**
— Klingenführung aus Stahl
— verstärkter Klingenausschub für maximale Haltbarkeit
— für Rechts- und Linkshänder
— mit automatischem Klingenrückzug

| Art. Nr. | Verpackung | VE | ÜK |
|---|---|---|---|
| **857326** | SB Verpackung | 24 | 120 |
| **857327** | 10 Klingen/Dispenser | 6 | 240 |

# SICHERHEITSCUTTER SK-10

**BESCHREIBUNG**
— Sicherheitscutter mit Bandschneider
— geeignet für Pappe, Bänder, Folien und Verpackungsmaterial
— mit verdeckter Klinge (17,8 mm)
— schlag- und stoßfester Griff
— einfacher Klingenwechsel
— acetonbeständig

| Art. Nr. | Klingenbreite | VE | ÜK |
|---|---|---|---|
| **857309** | Industrie Verpackung | 24 | 192 |
| **857309_SB** | SB Verpackung | 6 | 120 |
| **857310** | 10 Klingen/Dispenser | 6 | 240 |

# SCHABER XSR-300

**BESCHREIBUNG**
— Wandschaber mit Soft-Touch-Griff
— werkzeugloser Klingenwechsel
— Länge 300 mm

| Art. Nr. | Typ | VE | ÜK |
|---|---|---|---|
| **857296** | SB-Verpackung | 5 | 30 |
| **857293** | 10 Ersatzklingen | 6 | 120 |

# SCHABER GSR-1/3B

**BESCHREIBUNG**
— neuartiger Glas-Schaber mit ergonomischem Griff aus Glasfaser
— mit 3 extra Edelstahl-Klingen
— rostfrei

| Art. Nr. | Typ | VE | ÜK |
|---|---|---|---|
| **857294** | SB-Verpackung | 6 | 60 |
| **857246** | 30 Ersatzklingen | 6 | 36 |

# SCHABER GSR-2

**BESCHREIBUNG**
— hochwertiger Schaber mit rutschfestem 2-Komponenten-Griff
— mit Schutzabdeckung und integrierter Klingenbox im Griff
— ideal zum Reinigen von Glas und Entfernen von Kleberesten
— inklusive 6 Edelstahl-Klingen, rostfrei

| Art. Nr. | Typ | VE | ÜK |
|---|---|---|---|
| **857312** | SB-Verpackung | 6 | 120 |



# SCHERE SCS-1

**BESCHREIBUNG**
— Präzisionsschere
— hohe Lebensdauer
— gezackte Edelstahlklingen für rutschfesten Halt des Schnittgutes
— Ringgriffe aus ABS-Kunststoff
— für Links- und Rechtshänder geeignet
— Schneidelänge 40 mm
— Scherenlänge 140 mm

| Art. Nr. | Verpackung | VE | ÜK |
|---|---|---|---|
| **857315** | Industrie Verpackung | 6 | 120 |

# SCHERE SCS-2

**BESCHREIBUNG**
— Präzisionsschere
— hohe Lebensdauer
— gezackte Edelstahlklingen für rutschfesten Halt des Schnittgutes
— Ringgriffe aus ABS-Kunststoff
— für Links- und Rechtshänder geeignet
— Schneidelänge 55 mm
— Scherenlänge 170 mm

| Art. Nr. | Verpackung | VE | ÜK |
|---|---|---|---|
| **857316** | Industrie Verpackung | 6 | 120 |

# RUNDSCHNEIDER RTY-2C/YEL

**BESCHREIBUNG**
— schneidet exakter als eine Schere
— werkzeugloser und schneller Klingenwechsel
— bestens geeignet für Leder, Stoff, Papier, etc.
— für Links- und Rechtshänder geeignet
— 45 mm Edelstahl-Rundklinge

| Art. Nr. | Klingenbreite | VE | ÜK |
|---|---|---|---|
| **857320** | Industrie Verpackung | 6 | 72 |

# KLINGEN AB

**BESCHREIBUNG**
— höchste Standzeit bei besten Schnittergebnissen
— Stärke 0,5 mm / Klingenbreite 9 mm

| Art. Nr. | Typ | VE | ÜK |
|---|---|---|---|
| **857208** | 10 Klingen/Dispenser | 12 | 720 |
| **857207** | 10 Klingen/Dispenser | 6 | 240 |
| **857209** | 50 Klingen/Dispenser | 6 | 120 |

# KLINGEN EDELSTAHL

**BESCHREIBUNG**
— sehr hohe Standzeit
— zum Schneiden auf Glas usw.
— absolut rostfrei
— Stärke 0,5 mm / Klingenbreite 9 mm

| Art. Nr. | Typ | VE | ÜK |
|---|---|---|---|
| **857210** | 10 Klingen/Dispenser | 6 | 240 |

# KLINGEN 30°

**BESCHREIBUNG**
— sehr hohe Standzeit
— für SAC-1 Cutter
— Stärke 0,5 mm / Klingenbreite 9 mm

| Art. Nr. | Typ | VE | ÜK |
|---|---|---|---|
| **857285** | 10 Klingen/Dispenser | 6 | 240 |

# KLINGEN EXCEL BLACK ABB

**BESCHREIBUNG**
— 25% schärfer als die normale AB Klinge
— Stärke 0,5 mm / Klingenbreite 9 mm

| Art. Nr. | Typ | VE | ÜK |
|---|---|---|---|
| **857211** | 10 Klingen/Dispenser | 12 | 720 |
| **857297** | 10 Klingen/Dispenser | 12 | 240 |

# KLINGEN MTB

**BESCHREIBUNG**
— "Midi"-Klinge
— leicht wie eine 9 mm und hart wie eine 18 mm Klinge
— Klingenbreite 12,5 mm

| Art. Nr. | Typ | VE | ÜK |
|---|---|---|---|
| **857303** | 10 Klingen/Dispenser | 6 | 240 |



# KLINGEN LB

**BESCHREIBUNG**
— höchste Standzeit bei besten Schnittergebnissen
— Stärke 0,5 mm / Klingenbreite 18 mm

| Art. Nr. | Klingenbreite | VE | ÜK |
|---|---|---|---|
| **857230** | 10 Klingen/Dispenser | 6 | 240 |
| **857232** | 10 Klingen/Dispenser | 6 | 240 |
| **857233** | 50 Klingen/Dispenser | 6 | 60 |

# KLINGEN LB-SOL

**BESCHREIBUNG**
— nicht abbrechbar
— für die Lebensmittelindustrie
— Stärke 0,5 mm / Klingenbreite 18 mm

| Art. Nr. | Klingenbreite | VE | ÜK |
|---|---|---|---|
| **857250** | 10 Klingen/Dispenser | 6 | 240 |

# KLINGEN WELLENSCHLIFF

**BESCHREIBUNG**
— präzises Schneiden von elastischen oder runden Materialien
— Stärke 0,5 mm / Klingenbreite 18 mm

| Art. Nr. | Klingenbreite | VE | ÜK |
|---|---|---|---|
| **857235** | 3 Klingen/Dispenser | 6 | 120 |

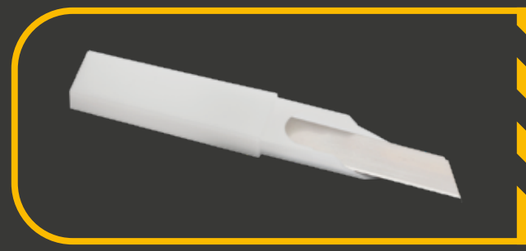

# KLINGEN EXCEL BLACK LBB

**BESCHREIBUNG**
— 25% schärfer als die normale LB Klinge
— Stärke 0,5 mm / Klingenbreite 18 mm

| Art. Nr. | Klingenbreite | VE | ÜK |
|---|---|---|---|
| **857229** | 10 Klingen/Dispenser | 6 | 240 |
| **857231** | 10 Klingen/Dispenser | 6 | 120 |

# KLINGEN SPEED BLADE LFB-5B

**BESCHREIBUNG**
— ultrascharfe Klinge
— extra Fluor-Beschichtung auf der Schneide
— 50% weniger Reibungswiederstand für deutlich bessere Schnittleistung
— Stärke 0,5 mm / Klingenbreite 18 mm

| Art. Nr. | Klingenbreite | VE | ÜK |
|---|---|---|---|
| **857214** | 5 Klingen/Dispenser | 6 | 120 |

## KLINGEN HB

**BESCHREIBUNG**
— höchste Standzeit bei besten Schnittergebnissen
— Stärke 0,5 mm / Klingenbreite 25 mm

| Art. Nr. | Typ | VE | ÜK |
|---|---|---|---|
| **857236** | 5 Klingen/Dispenser | 6 | 120 |

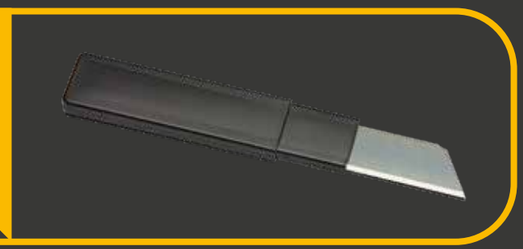

## KLINGEN EXCEL BLACK HBB

**BESCHREIBUNG**
— 25% schärfer als die normale AB Klinge
— Stärke 0,7 mm / Klingenbreite 25 mm

| Art. Nr. | Typ | VE | ÜK |
|---|---|---|---|
| **857298** | 5 Klingen/Dispenser | 6 | 120 |

## SÄGEBLATT HSWB-1/1B

**BESCHREIBUNG**
— zum Schneiden von Holz, Kunststoff und mehr
— Impulshärtungsverfahren für dauerhafte Schärfe
— passend für alle OLFA 25 mm Cutter

| Art. Nr. | Typ | VE | ÜK |
|---|---|---|---|
| **857324** | 5 Klingen/Dispenser | 6 | 120 |

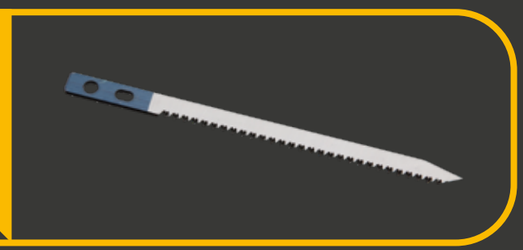

## SÄGEBLATT SWB-5

**BESCHREIBUNG**
— Ersatz-Säge-Klinge für CS-5 Cutter

| Art. Nr. | Typ | VE | ÜK |
|---|---|---|---|
| **857304** | 1 Klingen SB | 10 | 120 |

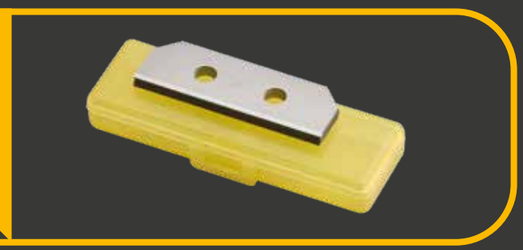

## KLINGEN SKB-8/10B

**BESCHREIBUNG**
— Ersatzklinge für Sicherheitscutter SK-8
— Stärke 0,4 mm
— Klingenbreite 17,8 mm

| Art. Nr. | Typ | VE | ÜK |
|---|---|---|---|
| **857327** | 1 Klinge/Dispenser | 6 | 240 |



## KLINGEN ROTARY CUTTER

**BESCHREIBUNG**
— hohe Standzeit
— für RTY-2

| Art. Nr. | Verpackung | VE | ÜK |
|---|---|---|---|
| **857267** | 1 Klinge/Dispenser | 6 | 480 |

## KLINGEN SAMMELBOX DC-4

**BESCHREIBUNG**
— Behälter für gebrauchte Klingen
— keine herumliegenden Klingen in der Werkstatt oder auf der Baustelle
— stumpfe Klingen können seperat entsorgt und wiederverwertet werden

| Art. Nr. | VE | ÜK |
|---|---|---|
| **857323** | 6 | 120 |

## MESSERTASCHE INKL. CUTTER

**BESCHREIBUNG**
— Messertasche inkl. 18 mm Cutter
— praktische flexible Schlaufe zum Befestigen am Gürtel
— der Winkel der Gürtelschlaufe kann um maximal 30 Grad nach vorne oder hinten eingestellt werden.
— Glasfaserverstärktes Polypropylenharz für Festigkeit, Haltbarkeit und Acetonbeständigkeit

| Art. Nr. | VE | ÜK |
|---|---|---|
| **857328** | 6 | 60 |

## OLFA SCHNEIDEMATTE

**BESCHREIBUNG**
— selbstheilende Schneidematte
— speziell für OLFA Rotary Cutter
— beidseitig verwendbar
— Vorderseite mit Gitterlinien, Zentimeter- sowie Zollskalierung und 30°/45°/60° Winkel

| Art. Nr. | Klingenbreite | VE | ÜK |
|---|---|---|---|
| **D857210** | 600 x 450 mm | 5 | 20 |
| **D857211** | 920 x 610 mm | 5 | 10 |

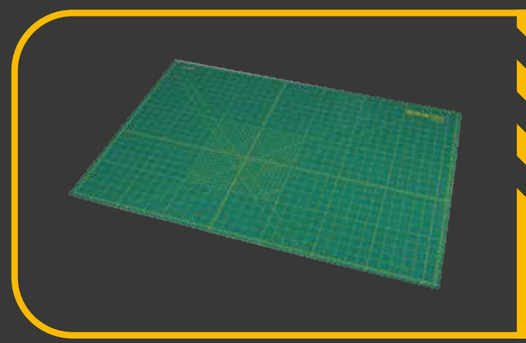

# IT’S IN YOUR HANDS.
## Gemeinsam schaffen wir mehr.
## Ihr GEBOL Kundenservice:

GEBOL GmbH
Samesleitner Straße 34, A-4470 Enns

office@gebol.at

+43 7223 85085-0

www.gebol.com

### DIE RICHTIGE LÖSUNG FÜR JEDEN

- Für professionelle Anwender und Heimwerker
- Entsprechen allen gesetzlichen Anforderungen
- Für jeden Einsatzbereich das richtige Produkt

### SCHNELL. VERLÄSSLICH.

- Lieferung innerhalb von 48 Stunden
- Effiziente Logistikprozesse
- Verlässliche Versandpartner, europaweit

### WAREN, WENN DU SIE BRAUCHST

- Hohe Lagerkapazitäten
- Jederzeit versandbereit

### VERANTWORTUNG DIE WIRKT

- ISO 14001:2015 zertifiziertes Umweltmanagement
- Karton statt Plastik, wo immer möglich
- Verantwortung für Mensch und Umwelt in der Produktion
- Fokus auf nachhaltige Weiterentwicklung

### QUALITÄT, OHNE KOMPROMISSE

- ISO 9001:2015 zertifiziert
- Qualitätskontrolle durch internationale Prüfinstitute
- Qualitäts- und Konformitätsmanagement prüft Produkte und Produktionsabläufe vor Ort.

### ENTWICKELT FÜR ECHTE ARBEIT

- Permanente Produktweiterentwicklung
- Fokus auf Anwendung und Produktqualität
- Innovative Verkaufskonzepte und POS-Lösungen

### MEHR ALS NUR PRODUKTE

- Betreuung durch eigene Mitarbeiter
- Kompetente Fachberatung
- Unterstützung bei Platzierung und Aktionen

### STARKE MARKE. STARKES TEAM.

- Wegweisende, innovative Unternehmenskultur
- Gesundheitsfördernde Programme
- Offenes, modernes Bürokonzept mit abwechslungsreichen Gemeinschafts- und Freibereichen.

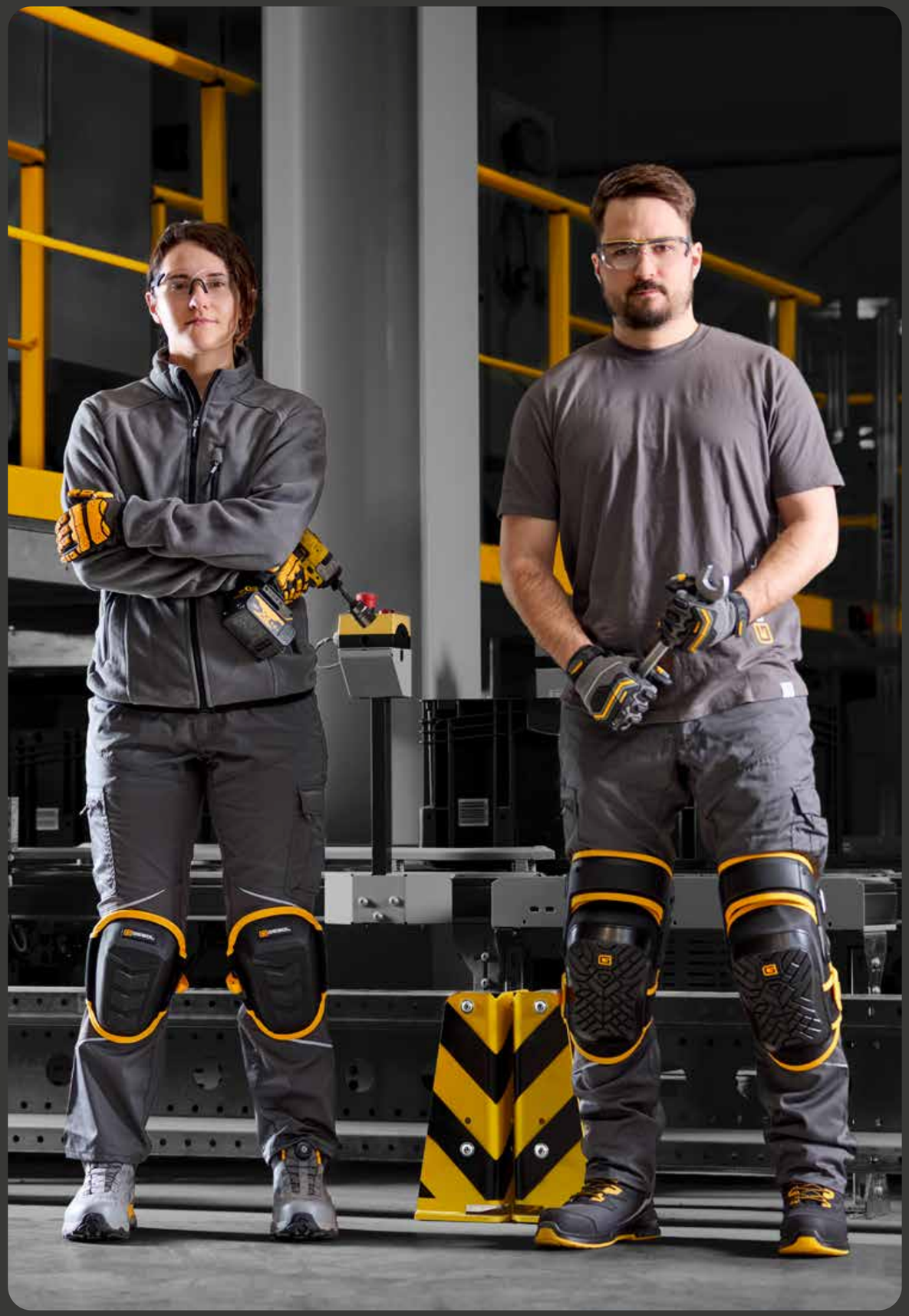

# Das modulare GEBOL POS-System.

Wandmodul Leitsystem:
- gute Fernwirkung
- Einteilung in Arbeitsbereiche zur einfacheren Orientierung am POS.
- Seitliche Infotafeln unterstützen bei der Kaufentscheidung.

Erhältlich in verschiedenen Breiten von 100 cm bis 250 cm.

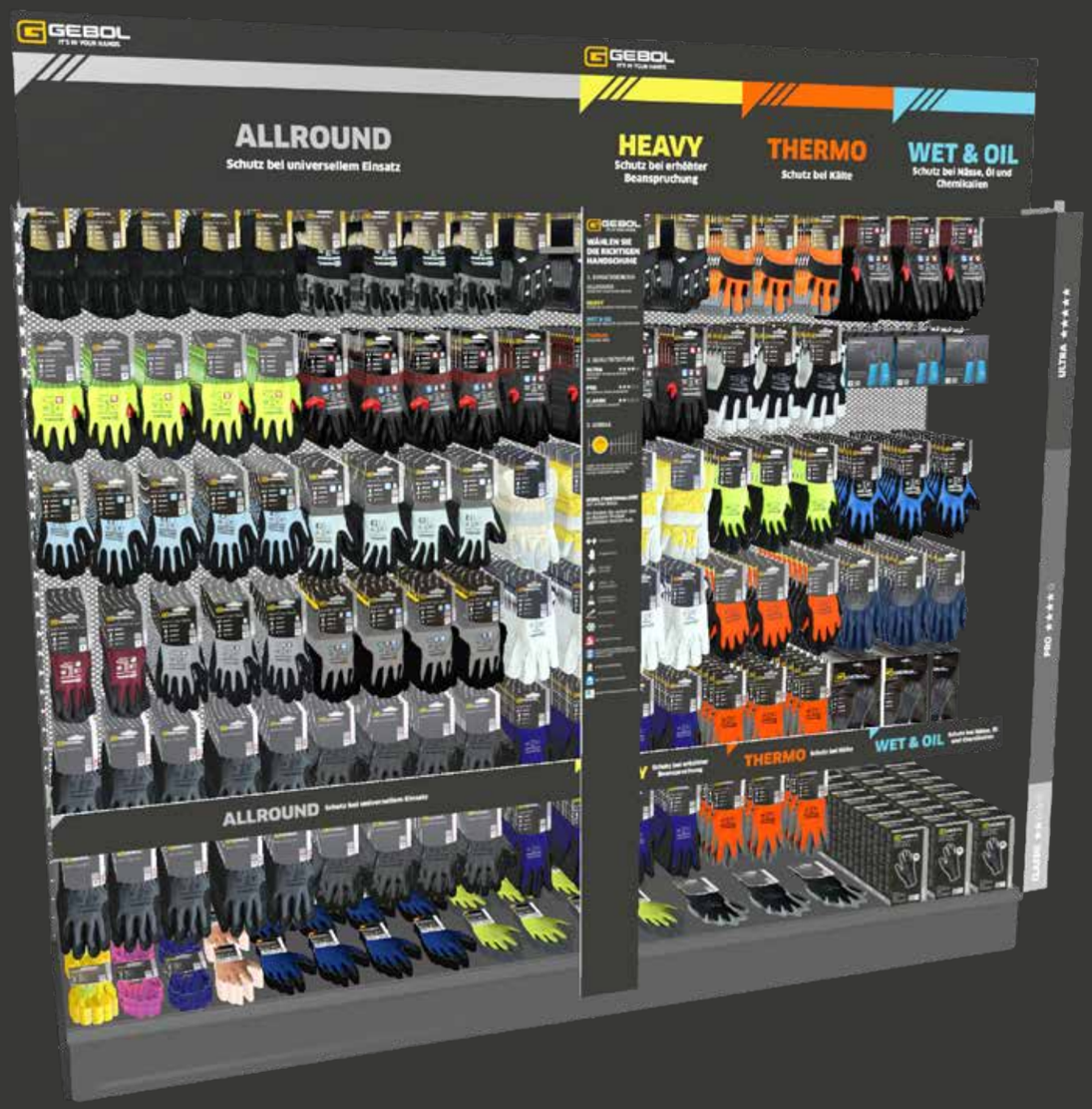


Unsere POS-Systeme werden verkaufsfertig bei Ihnen angeliefert und sind die ideale Ergänzung zu Ihrem bestehenden Angebot. Wir kommissionieren gerne auf Ihre Bedürfnisse abgestimmte Zweitplatzierungen.

Sie wählen die gewünschten Produkte - wir liefern das verkaufsfertige Display. Alles, was dann noch zu tun ist, ist dieses in einer stark frequentierten Zone zu positionieren. Freuen Sie sich über zahlreiche Impulskäufe Ihrer KundInnen!

# ERKLÄRUNG NORMEN

## SCHUTZHANDSCHUHE

Die Verordnung für persönliche Schutzausrüstung (PSA) 2016/425 unterscheidet zwischen Handschuhen zum Schutz gegen *minimale, mittlere und hohe* Risiken.

**Kategorie 1 (CAT I): MINIMALE RISIKEN**
Handschuhe einfacher Ausführung zum Schutz gegen minimale Risiken (z. B. Gartenhandschuhe). Neben dem CE-Zeichen muss der Handschuh und/oder die kleinste Verpackungseinheit mit der Aufschrift "nur für minimale Risiken" gekennzeichnet sein. Keine externe Überprüfung notwendig.

**Kategorie 2 (CAT II): MITTLERE RISIKEN**
Der Handschuh muss von einem notifizierten Prüfinstitut baumustergeprüft sein. Er muss das CE-Zeichen sowie ein oder mehrere Piktogramme und Leistungsstufen aufweisen.

**Kategorie 3 (CAT III): HOHE RISIKEN**
Der Handschuh muss Schutz gegen irreversible Schäden und tödliche Gefahren bieten. Neben der Baumusterprüfung muss die Produktionsstätte einer kontinuierlichen Überwachung durch eine Prüfstelle unterzogen werden. Der Handschuh muss das CE-Zeichen, ein oder mehrere Piktogramme, die Leistungsstufen und die Kennnummern der notifizierten Prüfstelle aufweisen.

**EN 407: SCHUTZHANDSCHUHE GEGEN THERMISCHE RISIKEN (HITZE)**
Geprüft werden folgende Parameter:

| | |
|---|---|
| **Begrenzte Flammenausbildung** | **Leistungsstufen 0-4** |
| **Kontaktwärme** | **Leistungsstufen 0-4** |
| **Konvektionskälte** | **Leistungsstufen 0-4** |
| **Strahlungswärme** | **Leistungsstufen 0-4** |
| **kleine Spritzer geschmolzenen Metalls** | **Leistungsstufen 0-4** |
| **große Mengen flüssigen Metalls** | **Leistungsstufen 0-4** |

Die erreichten Leistungsstufen werden in dieser Reihenfolge unter dem Piktogramm angegeben. Stufe „0“ bedeutet, dass der Handschuh die Leistungsstufe 1 nicht erreicht hat. Die Kennzeichnung „X“ anstelle einer Zahl sagt aus, dass der Handschuh für das entsprechende Risiko nicht geprüft wurde bzw. eine Prüfung nicht möglich war. Je höher der Wert, desto besser das Prüfergebnis.

**EN ISO 374-1:2016+A1:2018: SCHUTZHANDSCHUHE GEGEN GEFÄHRLICHE CHEMIKALIEN UND MIKROORGANISMEN**
Die EN ISO 374:2016 unterscheidet zwischen 3 Typen:
**Handschuhtyp A*** (*Permeationsleistung muss min. Stufe 2 gegen min. 6 Chemikalien entsprechen.)*
**Handschuhtyp B**** (*Permeationsleistung muss min. Stufe 2 gegen min. 3 Chemikalien entsprechen.)*
**Handschuhtyp C***** (*Permeationsleistung muss min. Stufe 1 gegen min. 1 Chemikalie entsprechen.)*

Die Buchstaben unter dem Piktogramm stehen für die geprüften Chemikalien. Die Chemikalien-Bezeichnungen (gemäß Tabelle 2 der EN ISO 374-1:2016) sowie die erreichten Leistungsstufen (Durchbruchszeiten) werden in der Verwenderinformation angegeben.

Mit Hilfe der folgenden Tabelle können die Buchstaben den jeweiligen Prüfchemikalien zugeordnet werden:

| BUCHSTABE | PRÜFCHEMIKALIE | CAS-NR | KLASSE |
|---|---|---|---|
| A | Methanol | 67-56-1 | Primärer Alkohol |
| B | Aceton | 67-64-1 | Keton |
| C | Acetonitril | 75-05-8 | Nitril |
| D | Dichloromethan | 75-09-2 | Chlorierter Kohlenwasserstoff |
| E | Kohlenstoffdisulfid | 75-15-0 | Schwefelhaltige organische Verbindung |
| F | Toluol | 108-88-3 | Aromatischer Kohlenwasserstoff |
| G | Diethylamin | 109-89-7 | Amin |
| H | Tetrahydrofuran | 109-99-9 | Heterozyklische und Ätherverbindungen |
| I | Ethylacetat | 141-78-6 | Ester |
| J | n-Heptan | 142-82-5 | Aliphatischer Kohlenwasserstoff |
| K | Natriumhydroxid 40 % | 1310-73-2 | Anorganische Base |
| L | Schwefelsäure 96 % | 7664-93-9 | Anorganische Säure, oxidierend |
| M | Salpetersäure 65 % | 7697-37-2 | Anorganische Säure, oxidierend |
| N | Essigsäure 99 % | 64-19-7 | Organische Säure |
| O | Ammoniakwasser 25 % | 1336-21-6 | Anorganische Base |
| P | Wasserstoffperoxid 30 % | 7722-84-1 | Peroxid |
| S | Flusssäure 40 % | 7664-39-3 | Anorganische Säure |
| T | Formaldehyd 37 % | 50-00-0 | Aldehyd |



EN 407 XXXX | EN ISO 374-1 TYPE A/B/C XXXX | EN 388 XXXX | EN 374-5 VIRUS | EN 511 X1X

**EN ISO 21420:2020 SCHUTZHANDSCHUHE ALLGEMEINE ANFORDERUNGEN UND PRÜFVERFAHREN**

Diese Norm legt die allgemeinen Anforderungen und Prüfverfahren fest, die für alle Schutzhandschuhe gelten. Sie umfasst Anforderungen an die Gestaltung und Konstruktion von Handschuhen, die Unschädlichkeit der verwendeten Materialien, den Tragekomfort, die Gebrauchstauglichkeit sowie die Kennzeichnung und die vom Hersteller bereitzustellenden Informationen. Der Hersteller hat seine Informationspflicht zu erfüllen, indem er entsprechende Symbole und Hinweise auf der Verpackung anbringt und eine Informationsbroschüre beilegt, die weitere Informationen, wie z. B. Pflege, Lagerung, Hinweise auf Einsatzbedingungen, besondere Risiken, Einsatzverbote etc., für den Verbraucher bereitstellt. Hierauf wird druch ein Buchsymbol mit einem "i" hingewiesen.

**EN 388:2026+A1:2018: SCHUTZHANDSCHUHE GEGEN MECHANISCHE RISIKEN**
Geprüft werden folgende Parameter:

**Abriebfestigkeit** **Leistungsstufen 0-4**
*(Anzahl der bis zum Durchreiben des Testhandschuhs erforderlichen Abriebzyklen)*

**Schnittfestigkeit (Coupe Test)** **Leistungsstufen 0-5**
*(Index, der ausgehend von der Anzahl der für das Durchschneiden des Testhandschuhs erforderlichen Testzyklen bei konstanter Geschwindigkeit und konstanter Krafteinwirkung (5 Newton) berechnet wird.)*

**Weiterreißfestigkeit** **Leistungsstufen 0-4**
(*Erforderliche Kraft um einen Riss in einem rechteckigen Prüfmuster über die halbe Länge weiter zu reißen.)*

**Durchstichkraft** **Leistungsstufen 0-4**
(*Erforderliche Kraft um den Testhandschuh mit einem Stahlstift (mit festgelegten Maßen) zu durchstechen.)*

**TDM-Schnittfestigkeit (nach EN ISO 13997)** **Leistungsstufen A-F**
(*Erforderliche Kraft, welche auf die genormte Klinge aufgebracht werden muss, um das Prüfmaterial auf einer Länge von 20 mm zu durchschneiden. A = 2 Newton - F = 30 Newton)*

**EN ISO 374-5:2016: SCHUTZHANDSCHUHE GEGEN GEFÄHRLICHE CHEMIKALIEN UND MIKROORGANISMEN – TEIL 5: TERMINOLOGIE UND LEISTUNGSANFORDERUNGEN FÜR RISIKEN DURCH MIKROORGANISMEN**

Chemikalienschutzhandschuhe die mit diesem Piktogramm versehen sind, schützen auch gegen Bakterien und Pilze.

Findet sich unter dem Piktogramm das Wort „VIRUS“, bieten die Handschuhe zusätzlich auch noch Schutz gegen Viren.

**EN 511: SCHUTZHANDSCHUHE GEGEN KÄLTE**
Geprüft werden folgende Parameter:

**Konvektionskälte** **Leistungsstufen 0-4**
*(thermische Isolationseigenschaft, die durch eine Konvektionsübertragung von Kälte gemessen wird)*

**Kontaktkälte** **Leistungsstufen 0-4**
*(thermische Festigkeit in direktem Kontakt mit einem kalten Gegenstand)*

**Wasserdurchdringung** **Leistungsstufen 1/0**
(*1 = keine Wasserdurchdringung / 0 = Wasserdurchdringung nach 30 Belastungsminuten)*

Die erreichten Leistungsstufen werden in dieser Reihenfolge unter dem Piktogramm angegeben. Stufe „0“ bedeutet, dass der Handschuh die Leistungsstufe 1 nicht erreicht hat.

Die Kennzeichnung „X“ anstelle einer Zahl sagt aus, dass der Handschuh für das entsprechende Risiko nicht geprüft wurde bzw. eine Prüfung nicht möglich war.Je höher der Wert, desto besser das Prüfergebnis.

## KNIESCHONER

**EN 14404**
EN 14404 beschreibt die Anforderungen an Knieschoner für Arbeiten in kniender Haltung. Die Norm unterscheidet verschiedene Bauarten (Typ 1–4) und Schutzstufen (Level 0–2) hinsichtlich Dämpfung, Druckverteilung und Durchstichschutz:

**Typen von Knieschonern:**

**Typ 1:**
Knieschoner, die mit Gurten oder ähnlichen Befestigungen direkt am Bein getragen werden.

**Typ 2:**
Polster, die in Kniepolstertaschen der Arbeitshose eingesetzt werden.

**Typ 3:**
Lose Kniekissen oder Knieschutzmatten.

**Typ 4:**
Knieschutzsysteme mit Zusatzfunktion (z. B. Kniesitz oder Aufstehhilfe).

**Leistungsstufen:**

**Level 0:**
Für ebene Böden, kein Durchstichschutz

**Level 1:**
Für normale Arbeitsbedingungen, Durchstichschutz mindestens 100 N.

**Level 2:**
Für schwere Bedingungen (z. B. Steine, Schutt) Durchstichschutz mindestens 250 N.

## ARBEITSSCHUHE

**EN ISO 20345:2022+A1:2024**
Die Norm sorgt dafür, dass Sicherheitsschuhe standardisiert geprüft sind und je nach Arbeitsumgebung den passenden Schutz bieten.

**Typen von Arbeitsschuhen:**

**S1PS:**
Erfüllt alle Grundanforderungen der Norm (Rutschhemmung, geschlossener Fersenbereich, Antistatik, Energieaufnahme im Fersenbereich) Widerstand gegen Durchstich: textile Sohle, 3,0 mm Prüfnagel

**S3S:**
Erfüllt dieselben Anforderungen wie S1PS und ist zusätzlich wasserdicht.

# ERKLÄRUNG MATERIAL

## WAS BEDEUTET "GAUGE"?

Eine Maßeinheit, die der Dicke des Maschenstichs entspricht.
Je feiner der Maschenstich, desto feinfühliger der Handschuh. Je gröber der Maschenstich, desto robuster der Handschuh.

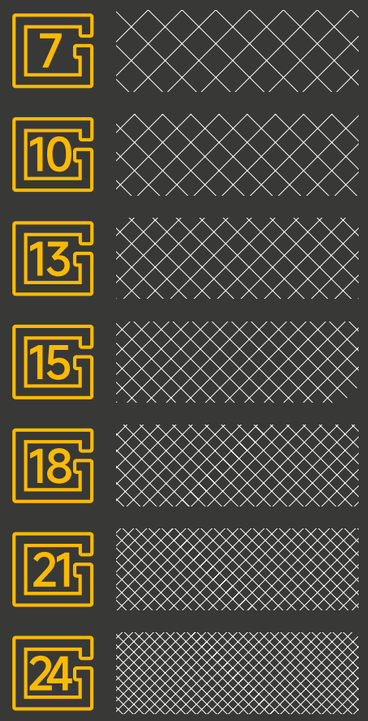


### 7 GAUGE
Dicker Strick für zuverlässigen Schutz und lange Lebensdauer.

### 10 GAUGE
Eine gute Balance für die meisten industriellen Arbeiten.

### 13 GAUGE
Alltags-Handschuhe, die Komfort und Strapazierfähigkeit vereinen.

### 15 GAUGE
Dünner und leichter für präziseres Handling.

### 18 GAUGE
Sehr dünne Schalen für optimale Fingerfertigkeit.

### 21 GAUGE
Extrafeiner Strick für ein optimales Tragegefühl bei kleinen Größen.

### 24 GAUGE
Ultrafeiner Strick, der höchste Bewegungsfreiheit und ein Gefühl wie eine zweite Haut bietet.

# ERKLÄRUNG MATERIAL

## TEXTIL

**ACRYL**
weiche und warmhaltende Faser (wollähnlicher Charakter), gute Lichtbeständigkeit, hohe Zug- und Abriebfestigkeit – Verwendung z. B. in Kälteschutzhandschuhen

**BAUMWOLLE**
weiche Naturfaser, geringes Allergiepotenzial (hautfreundlich), sehr saugfähig sowie hoher Komfort bei längerer Tragedauer, allerdings trocknet sie langsam; werden Baumwoll- und Kunstfasern (z. B. Polyester) miteinander vermischt, erhöhen sich die mechanische Festigkeit sowie die Elastizität

**ELASTHAN**
wird auch als Lycra bezeichnet, ist elastisch und bezeichnet alle Fasern, die zu 85 % aus Polyurethan bestehen, alterungs- und UV-beständig, kommt
in Stretchgeweben und Bündchen zum Einsatz und sorgt bei Geweben und Maschenwaren für dauerhafte Elastizität ohne Ausleiern

**HPPE – HIGH PERFORMANCE POLYETHYLENE**
die Faser ist sehr lange haltbar und hat eine hohe Beständigkeit gegen Abrieb, Feuchtigkeit sowie UV-Strahlen, sie zeichnet sich durch eine hohe Zugfestigkeit aus – wird bei Schnittschutzhandschuhen verwendet

**KEVLAR**
Extrem hochfaseriges, synthetisches Aramidmaterial mit sehr hoher Zugfestigkeit. Wird in Schuhen als Schutz- oder Verstärkungsmaterial eingesetzt, z. B. gegen Durchstiche oder starke mechanische Belastung.

**NYLON**
sehr elastisch, knittert wenig, meist fusselarm, sehr hohe Reiß- und Scheuerfestigkeit (hohe Lebensdauer), höhere Feuchtigkeitsaufnahme als Polyester

**OXFORD-GEWEBE**
Robustes, dicht gewebtes Polyester- oder Nylonmaterial mit hoher Reißfestigkeit. Wird häufig für strapazierfähige Schuh-Obermaterialien verwendet, da es langlebig, abriebfest und leicht wasserabweisend ist.

**POLYESTER**
sehr elastisch, geringe Knitterneigung, gute Reiß- und Scheuerfestigkeit (hohe Lebensdauer), geringe Feuchtigkeitsaufnahme (trocknet schnell, nimmt aber wenig Schweiß auf), höchste Licht- und Temperaturbeständigkeit aller Chemiefasern die für Bekleidung eingesetzt werden, ein Nachteil ist die hohe statische Aufladung bei Trockenheit

**RECYCELTES POLYESTER / rPET**
Recyceltes Polyester, auch bekannt als rPET, wird durch Einschmelzen von vorhandenem Kunststoff und Verspinnen zu neuer Polyesterfaser gewonnen. Die recycelte Faser besitzt die selben Eigenschaften wie herkömmliches Polyester.

**SANDWICH-MESH**
Mehrlagiges Netzgewebe mit luftdurchlässiger Struktur. Sorgt für hohe Atmungsaktivität und gute Luftzirkulation im Schuh, oft eingesetzt in sportlichen oder leichten Modellen für verbesserten Tragekomfort.

**THERMATECH®-FASER**
Thermatech Smart Textile transportiert Schweiß von der Hautoberfläche an die Oberfläche des Handschuhs. Dort verdampft die Feuchtigkeit, kühlere Luft aus der Umgebung strömt ein. Das bedeutet, die Hände bleiben trocken.

**THINSULATE™ INSULATION (THERMO-FUTTER VON 3M™)**
besteht aus besonders kleinen Fasern, wodurch mehr Luft in den Faserzwischenräumen eingelagert wird, dadurch kann mehr Wärme gespeichert werden (Isolationsprinzip), das Material ist leicht, dünn und atmungsaktiv

**VISKOSE**
feine, weiche Faser, hoher Tragekomfort, sehr gute Feuchtigkeitsaufnahme, atmungsaktiv, schnell nachwachsender Rohstoff, geringe Festigkeit und Elastizität (kann durch Mischung mit Kunstfasern verbessert werden – z. B. Elasthan)

## BESCHICHTUNGEN

**LATEX**
Naturkautschuk, sehr flexibel und elastisch, gute Griffsicherheit, allerdings nicht besonders licht- und wärmebeständig, hohes Allergiepotenzial, deshalb bringen wir das „Latexsymbol“ auf den Verpackungen an

**NITRIL**
synthetischer Kautschuk, gute mechanische Eigenschaften, hervorragende Beständigkeit gegen Öle und Fette, niedrig konzentrierte Säuren, bestimmte organische Lösungsmittel sowie Brenn- und Kraftstoffe

**PU – POLYURETHAN**
sehr flexibel und elastisch, kann sehr dünn aufgetragen werden (ausgezeichnetes Feingefühl) und hat trotzdem eine gute Abriebfestigkeit, Reißfestigkeit und Ölbeständigkeit

**PVC – POLYVINYLCHLORID**
sehr gute Säure-, Öl-, Licht- und Temperaturbeständigkeit – weshalb chemikalienbeständige Handschuhe häufig aus PVC hergestellt werden

## LEDER

**VOLLLEDER**
Vollleder ist die obere Schicht der Haut, welche durch Bearbeitung der Fleischseite auf die für den Einsatzzweck erforderliche Stärke gebracht wird. Die Oberfläche ist fest und glatt und daher beständig gegen Öle und Fette sowie wetterbeständiger als Veloursleder.

**VELOURSLEDER**
Veloursleder ist ein Sammelbegriff für Ledersorten mit rauer Oberfläche, die auf der Fleisch- oder Narbenseite angeschliffen werden.
Veloursleder zeichnet sich durch eine höhere Festigkeit (dichtere Faserstruktur gegenüber gleich dickem Vollleder) aus und kann daher auch für hitzebeständige und schnittfeste Handschuhe verwendet werden.

**SYNTHETIKLEDER**
Kunstleder ist der Verbund von textilem Gewebe oder Vliesstoffen mit einer Beschichtung aus Kunststoff (Vollledersimitat) oder es wird aus Grundkomponenten (z. B. PU-Polyester-Mischung) ein extrem dünner Faden hergestellt, aus dem sich besonders weiche und anschmiegsame Materialien produzieren lassen, die in ihrer Oberflächenbeschaffenheit an Veloursleder erinnern. Vorteile: Eigenschaften können genau auf Anwendung abgestimmt werden, waschbar, meist bessere Fingerfertigkeit als bei Echtleder, gleichbleibende Oberflächenqualität.

## KUNSTSTOFFE

**EVA (ETHYLEN-VINYLACETAT)**
Leichtes, elastisches Schaumstoffmaterial mit guter Stoßdämpfung und hohem Tragekomfort. Es verteilt Druck gleichmäßig und sorgt für eine angenehme Polsterung beim Arbeiten auf den Knien.

**PP (POLYPROPYLEN)**
Robuster, leichter Kunststoff mit hoher Formstabilität. Wird bei Knieschützern oft als harte Außenschale verwendet und schützt zuverlässig vor Durchstichen und punktuellen Belastungen.

**SBR (STYROL-BUTADIEN-KAUTSCHUK)**
Elastischer Gummi mit guter Stoßdämpfung und Rutschfestigkeit. Sorgt für angenehme Polsterung, verteilt Druck gleichmäßig und bietet hohen Komfort bei knienden Arbeiten.

**TPU (THERMOPLASTISCHES POLYURETHAN)**
Flexibles, zugleich sehr widerstandsfähiges Kunststoffmaterial. Bietet Stabilität, Abriebfestigkeit und Elastizität und wird häufig für Verstärkungen, Fersenkappen oder Sohlenkomponenten genutzt.

# DIE NEUEN FEATURES

## NEUE PRODUKT-FEATURES

Um den Mehrwert des jeweiligen Produkts zu verdeutlichen, bilden wir die wichtigsten Eigenschaften auf der Verpackung als „Features“ ab.

### HANDSCHUHE

ABRASION RESISTANT | ANTI MICROBIAL | ANTI SLIP DOTS | BREATHABLE BREATHABLE
CHEMICAL SAFETY | COLD RESISTANT | COOLING EFFECT | CUT C RESISTANT
CUT D RESISTANT | CUT F RESISTANT | ELECTRICAL SAFETY | EXTRA GRIP
FOOD SAFE | GENUINE LEATHER | HEAT 100 °C 15 sec RESISTANT | HEAT 250 °C 15 sec RESISTANT
REAL FEEL | HIGH VISIBILITY | IMPACT RESISTANT | MACHINE 30 WASHABLE
MACHINE 40 WASHABLE | OIL RESISTANT | RECYCLED NYLON | RECYCLED POLYESTER
REINFORCED ZONES | REINFORCED ZONES | SPARK RESISTANT | TOUCHSCREEN READY
UV RESISTANT | VELCRO FASTENER | VIRUS SAFETY | WATER PROOF

### ATEMSCHUTZ

PROTECTION A1P2 LEVEL | PROTECTION A1P3 LEVEL | PROTECTION A2P2 LEVEL | PROTECTION A2P3 LEVEL
EXHALATION VALVE | PROTECTION FFP1 LEVEL | PROTECTION FFP2 LEVEL | PROTECTION FFP3 LEVEL
NOSE CLIP | FILTER REPLACEABLE | REUSABLE REUSABLE | SINGLE USE
ULTRA LIGHT

### SCHUTZHELME

AIRFLOW VENTS | COLD -30 °C RESISTANT | COLD -40 °C RESISTANT | EASY TWIST ADJUST
HEAT +50 °C RESISTANT | SWEAT BAND

### KNIESCHONER

2 IN 1 PROTECTION | ABRASION RESISTANT | ANTI SLIP
ERGONOMIC SHAPE | EXTRA WIDE STRAP | FLOOR SAFE
GEL / FOAM INSERT | IMPACT RESISTANT | PUNCTURE L1 RESISTANT
PUNCTURE L2 RESISTANT | QUICK RELEASE | THIGH STRAP
TWO STRAPS | ULTRA LIGHT | WATER RESISTANT

### BEKLEIDUNG

BATTERY 8h LIFE | ELASTIC MATERIAL | HIGH VISIBILITY
LED LIGHT | MACHINE 30 WASHABLE | MACHINE 40 WASHABLE
REFLECTIVE MATERIAL | USB RECHARGE | WIND PROOF

### SCHUTZBRILLEN

ADJUSTABLE LENGTH | ADJUSTABLE TILT | ANTI FOG
CORRECTIVE +1,5 LENSES | CORRECTIVE +2,0 LENSES | CORRECTIVE +2,5 LENSES
IMPACT RESISTANT | PANORAMIC VIEW | SCRATCH PROOF
ULTRA LIGHT | UV-FILTER UV A / B | UV-FILTER UV A / B / C

### EINWEG-BEKLEIDUNG

BREATHABLE BREATHABLE | SINGLE USE | TEAR RESISTANT

### GEHÖRSCHUTZ

BATTERY 8h LIFE | BATTERY AAA POWERED | BLUETOOTH FUNCTION | FOLDABLE FOLDABLE
PADDED HEADBAND | REUSABLE REUSABLE | RINSE CLEAN | SINGLE USE
SNR 24 dB VALUE | SNR 26 dB VALUE | SNR 29 dB VALUE | SNR 31 dB VALUE
SNR 32 dB VALUE | SNR 33 dB VALUE | SNR 38 dB VALUE | SOFT EAR PADS
ULTRA LIGHT | USB RECHARGE

### ARBEITSSCHUHE / SOCKEN

ANTI ODOR INSOLE | ANTI SLIP | HEAT RESISTANT | PUNCTURE RESISTANT
QUICK LACE SYSTEM | REINFORCED ZONE | TOE CAP | ULTRA LIGHT TOE CAP
WATER PROOF | ANTI ODOR | COMFORT CUSHIONS | REINFORCED ZONE

### REGENBEKLEIDUNG

BREATHABLE BREATHABLE | DIRT RESISTANT | ELASTIC MATERIAL | MACHINE 30 WASHABLE
MACHINE 40 WASHABLE | REFLECTIVE MATERIAL | WATER PROOF | WATER RESISTANT
WIND PROOF

GEBOL
GmbH

Samesleitner Straße 34, A-4470 Enns

Telefon: +43 7223 85085-0
Kundenservice: +43 7223 85085-15
E-Mail: office@gebol.at

www.gebol.com